Продажа

1-к.квартира, 30 м², 4/9 эт.

Санкт-Петербург,

г Санкт-Петербург, ул Подвойского, д 24 к 1 литера У

₽ 6 300 000

Продаётся просторная, светлая 1-к квартира (30 м2) на 4-м этаже 9-и этажного дома.

В квартире остается мебель и техника (по договоренности).

Развитая инфраструктура, в шаговой доступности остановки общественного транспорта, станция метро Улица Дыбенко, супермаркеты, спортивные комплексы, школы, детские сады, салоны красоты, медцентры, развлекательные, образовательные и культурные организации.

Один взрослый собственник. Основание - ДКП. Никто не прописан. Обременений и перепланировок нет. В собственности более 5-и лет.

Цена 6 300 000 руб., вся сумма в договоре. Подходит под ипотеку.

Данная недвижимость проверена и рекомендована АН «Уют City»!

Помогаем с оформлением ипотеки по самым низким процентам, в кротчайшие сроки!

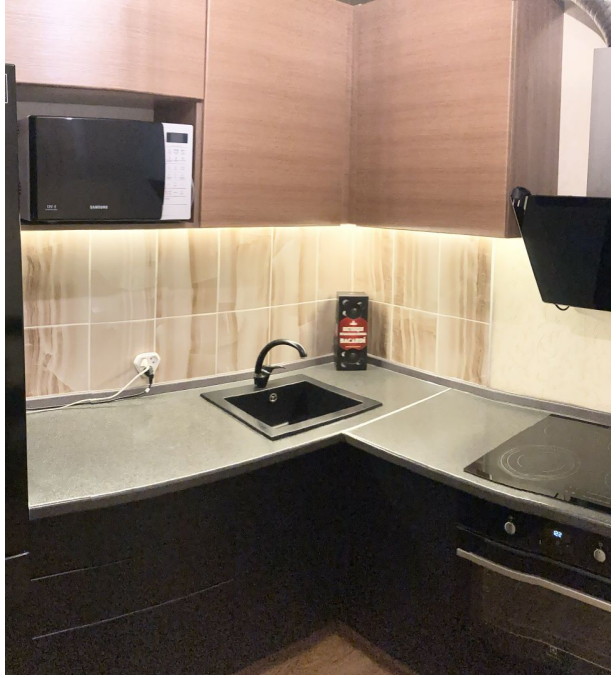

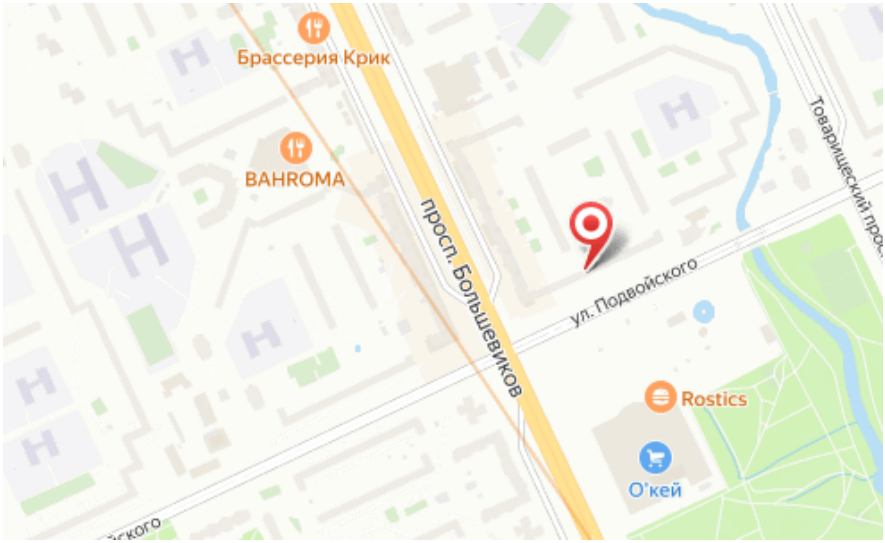

Количество комнат: **1**
Жилая площадь: **15 м²**
Этаж: **4**
Тип санузла: **Раздельный**
Ремонт: **косметический**
Мусоропровод: **да**
Высота потолков в метрах: **2.7 м.**
Тип комнат: **Изолированная**
Количество грузовых лифтов: **нет**
Способ продажи: **свободная**

Общая площадь: **30 м²**
Площадь кухни: **7 м²**
Этажей в доме: **9**
Тип балкона: **балкон**
Наличие мебели: **да**
Вид из окон: **на улицу**
Тип дома: **Блочный**
Количество пассажирских лифтов: **1**
Тип парковки: **Открытая во дворе**
Наличие системы кондиционирования: **нет**

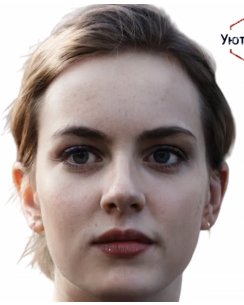

Агент по недвижимости

Чернова Влада

Агентство недвижимости «Уют City»

8 (800) 250-25-34
uyt-city.ru
uyt.city@mail.ru
г Красноярск, ул Маерчака, д 3