Продажа

3-к.квартира, 110.3 м², 8/25 эт.

Санкт-Петербург,

ул Савушкина, д 143, к 1

Беговая

₽ 29 900 000

Продаётся просторная, светлая 3-к квартира (110.3 м2) на 8-м этаже ,25-и этажного монолитного дома.

В квартире остается вся мебель и техника.

Развитая инфраструктура, в шаговой доступности остановки общественного транспорта, станция метро Беговая, супермаркеты, спортивные комплексы, школы, детские сады, салоны красоты, медцентры, развлекательные, образовательные и культурные организации.

Один взрослый собственник. Обременений и перепланировок нет. В собственности более 5-и лет.

Цена 29 900 000 руб., вся сумма в договоре. Подходит под ипотеку.

Данная недвижимость проверена и рекомендована АН «Уют City»!

Помогаем с оформлением ипотеки по самым низким процентам, в кротчайшие сроки!

Количество комнат: **3**
Жилая площадь: **70 м²**
Этаж: **8**
Тип санузла: **Раздельный**
Ремонт: **дизайнерский**
Мусоропровод: **да**
Высота потолков в метрах: **2.7 м.**
Тип комнат: **Изолированная**
Количество грузовых лифтов: **1**
Способ продажи: **свободная**

Общая площадь: **110.3 м²**
Площадь кухни: **16.6 м²**
Этажей в доме: **25**
Тип балкона: **2 балкона**
Наличие мебели: **да**
Вид из окон: **во двор и на улицу**
Тип дома: **Монолитный**
Количество пассажирских лифтов: **2**
Тип парковки: **Открытая во дворе**
Наличие системы кондиционирования: **нет**

ВОДА

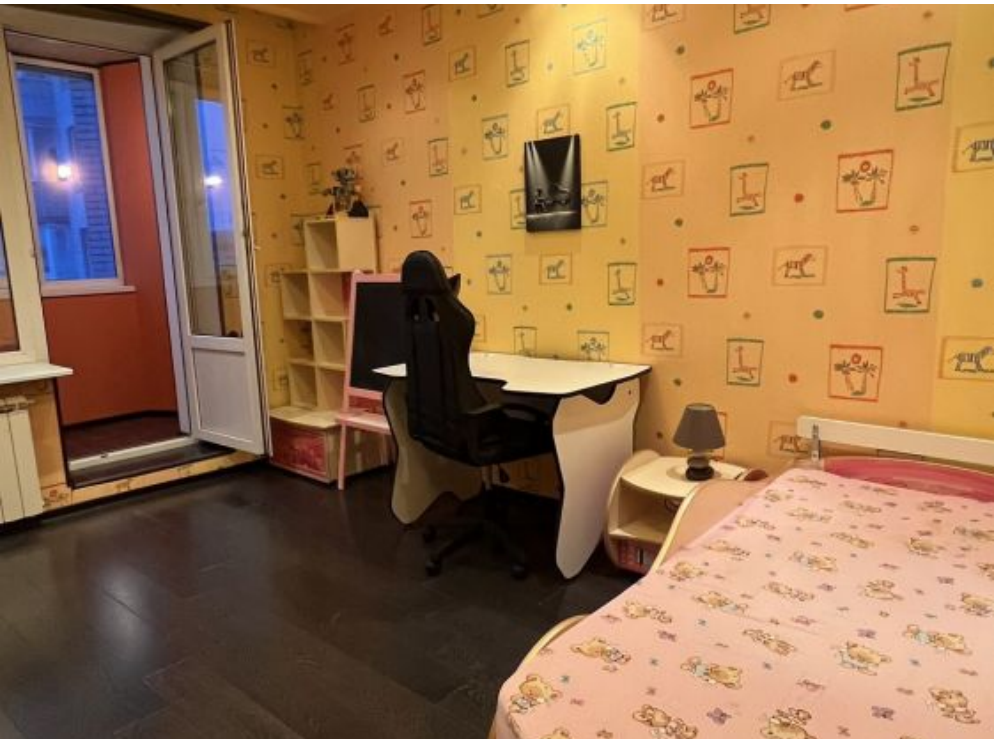

SONNEN

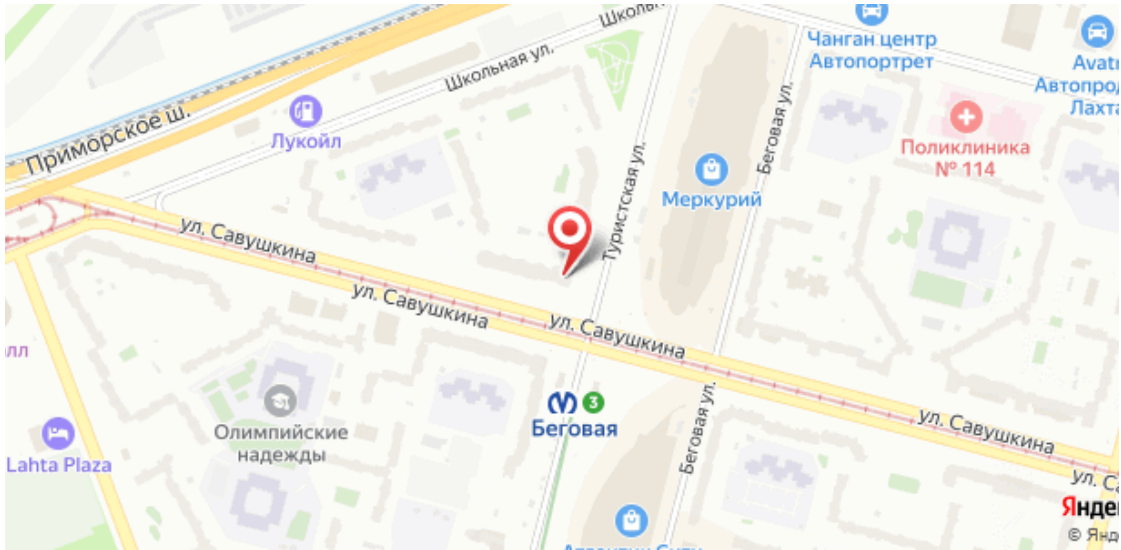
Приморское ш.
Школьная ул.
Лукойл
Чанган центр
Автопортрет
Поликлиника
№ 114
Меркурий
Беговая ул.
Туристская ул.
ул. Савушкина
ул. Савушкина
ул. Савушкина
ул. Савушкина
Олимпийские
надежды
Беговая
Беговая ул.
Lahta Plaza

Агент по недвижимости

Смольников Виктор

Агентство недвижимости «Уют City»

8 (800) 250-25-34
uyt-city.ru
uyt.city@mail.ru
г Красноярск, ул Маерчака, д 3