Продажа

3-к.квартира, 99.3 м², 4/11 эт.

Санкт-Петербург,

наб Реки Смоленки, д 3, к 2

Василеостровская

₽ 32 500 000

Продаётся просторная, светлая 3-к квартира (99.3 м2) на 4-м этаже 11-и этажного дома.

В квартире остается мебель и техника (по договоренности).

Развитая инфраструктура, в шаговой доступности остановки общественного транспорта, станция метро Василеостровская, супермаркеты, спортивные комплексы, школы, детские сады, салоны красоты, медцентры, развлекательные, образовательные и культурные организации.

Два взрослых собственника. Обременений и перепланировок нет.

Цена 32 500 000 руб., вся сумма в договоре. Подходит под ипотеку.

Данная недвижимость проверена и рекомендована АН «Уют City»!

Помогаем с оформлением ипотеки по самым низким процентам, в кротчайшие сроки!

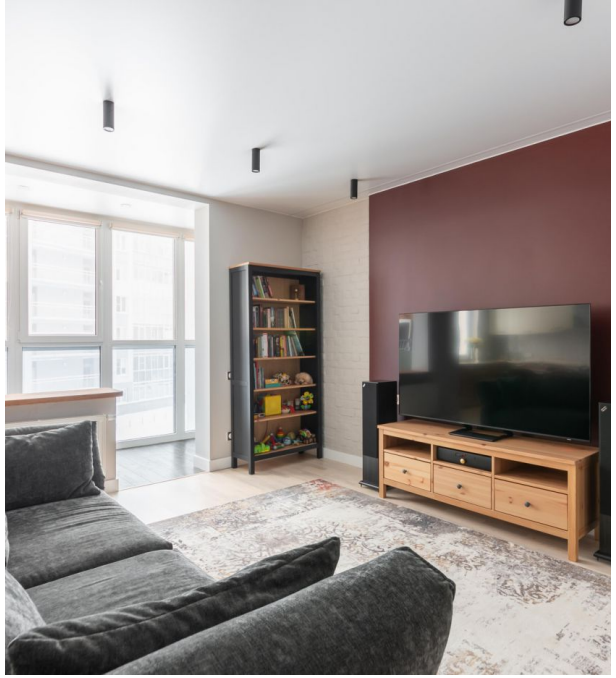

Количество комнат: **3**
Жилая площадь: **58 м²**
Этаж: **4**
Тип санузла: **Совмещенный**
Ремонт: **дизайнерский**
Мусоропровод: **да**
Высота потолков в метрах: **2.7 м.**
Тип комнат: **Оба варианта**
Количество грузовых лифтов: **1**
Способ продажи: **свободная**

Общая площадь: **99.3 м²**
Площадь кухни: **13 м²**
Этажей в доме: **11**
Тип балкона: **балкон**
Наличие мебели: **да**
Вид из окон: **во двор и на улицу**
Тип дома: **Монолитный**
Количество пассажирских лифтов: **2**
Тип парковки: **Открытая во дворе**
Наличие системы кондиционирования: **нет**

Miele
Miele

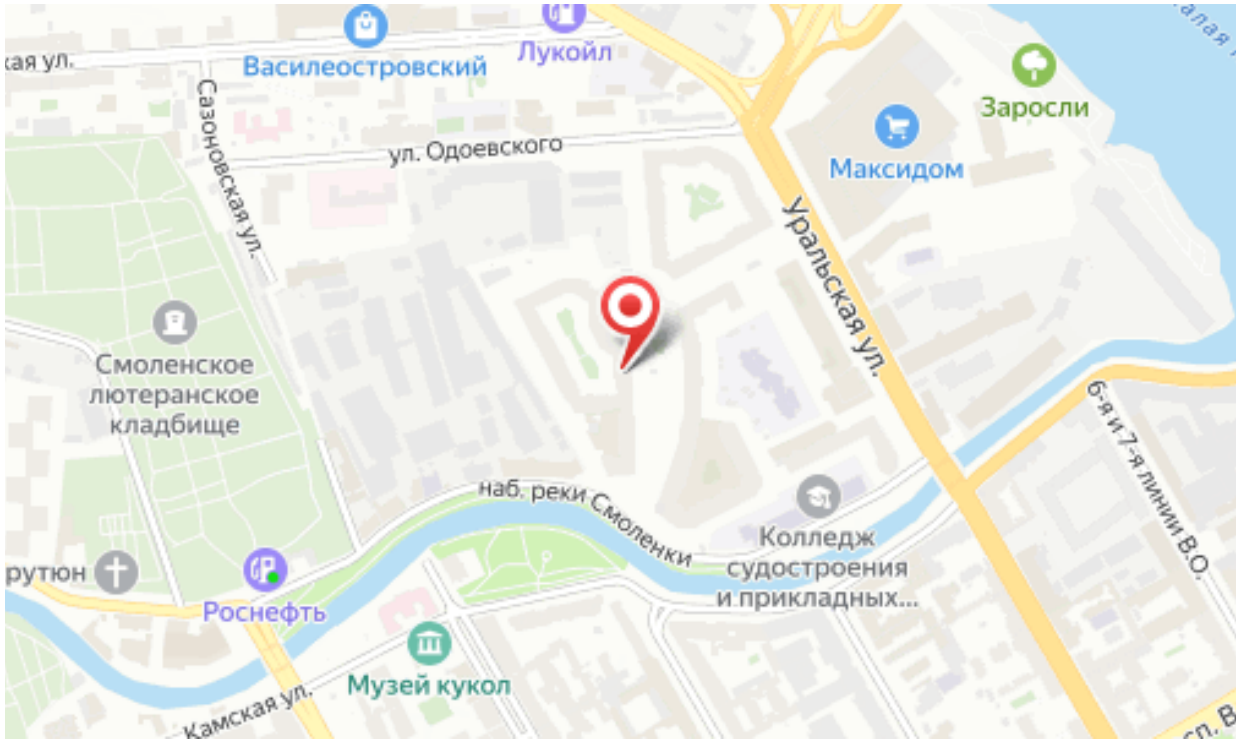
Василеостровский
Лукойл
Заросли
Максидом
ул. Одоевского
Сазоновская ул.
Уральская ул.
Смоленское лютеранское кладбище
наб. реки Смоленки
Колледж судостроения и прикладных...
6-я и 7-я линии В.О.
Роснефть
Музей кукол
Камская ул.

Агент по недвижимости

Смольников Виктор

Агентство недвижимости «Уют City»

8 (800) 250-25-34
uyt-city.ru
uyt.city@mail.ru
г Красноярск, ул Маерчака, д 3