Продажа

2-к.квартира, 54 м², 2/9 эт.

Красноярск,

ул 9 Мая, зд 39а/18

₽ 5 600 000

Продаётся просторная, светлая 2-к квартира (54 м2) на 2-м этаже 9-и этажного кирпичного дома.

В квартире остается мебель и техника (по договоренности).

Развитая инфраструктура, в шаговой доступности остановки общественного транспорта, супермаркеты, спортивные комплексы, школы, детские сады, салоны красоты, медцентры, развлекательные, образовательные и культурные организации.

Один взрослый собственник. Обременений и перепланировок нет.

Цена 5 600 000 руб., вся сумма в договоре. Подходит под ипотеку.

Данная недвижимость проверена и рекомендована АН «Уют City»!

Покупая недвижимость в АН «Уют City» вы получаете страхование сделки и недвижимости в ПОДАРОК!!!

Помогаем с оформлением ипотеки по самым низким ставкам, в кротчайшие сроки!

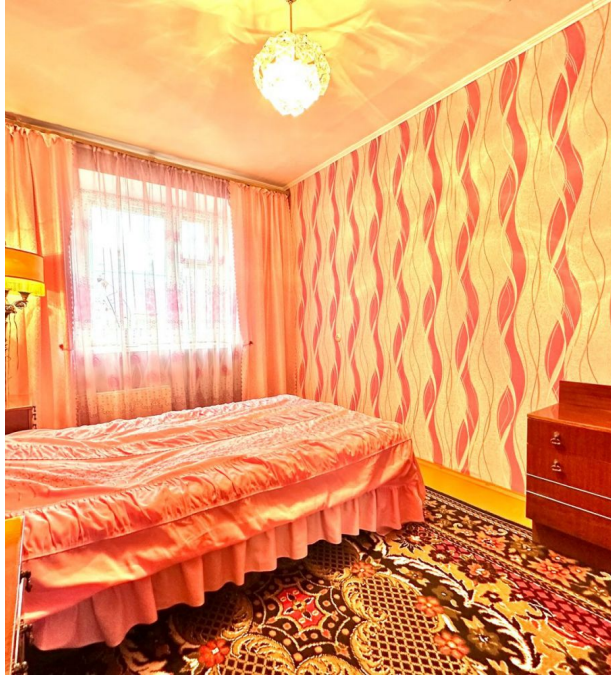

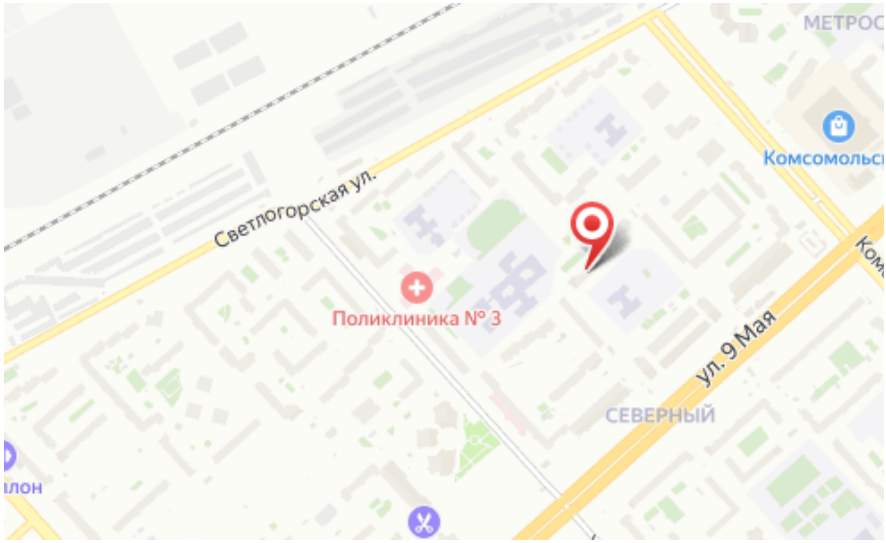

Количество комнат: **2**
Жилая площадь: **30 м²**
Этаж: **2**
Тип санузла: **Раздельный**
Ремонт: **косметический**
Мусоропровод: **да**
Высота потолков в метрах: **2.7 м.**
Тип комнат: **Изолированная**
Количество грузовых лифтов: **нет**
Способ продажи: **свободная**

Общая площадь: **54 м²**
Площадь кухни: **9 м²**
Этажей в доме: **9**
Тип балкона: **балкон**
Наличие мебели: **да**
Вид из окон: **во двор**
Тип дома: **Кирпичный**
Количество пассажирских лифтов: **1**
Тип парковки: **Открытая во дворе**
Наличие системы кондиционирования: **нет**

Агент по недвижимости

Иванова Ксения

Агентство недвижимости «Уют City»

8 (800) 250-25-34
uyt-city.ru
uyt.city@mail.ru
г Красноярск, ул Маерчака, д 3