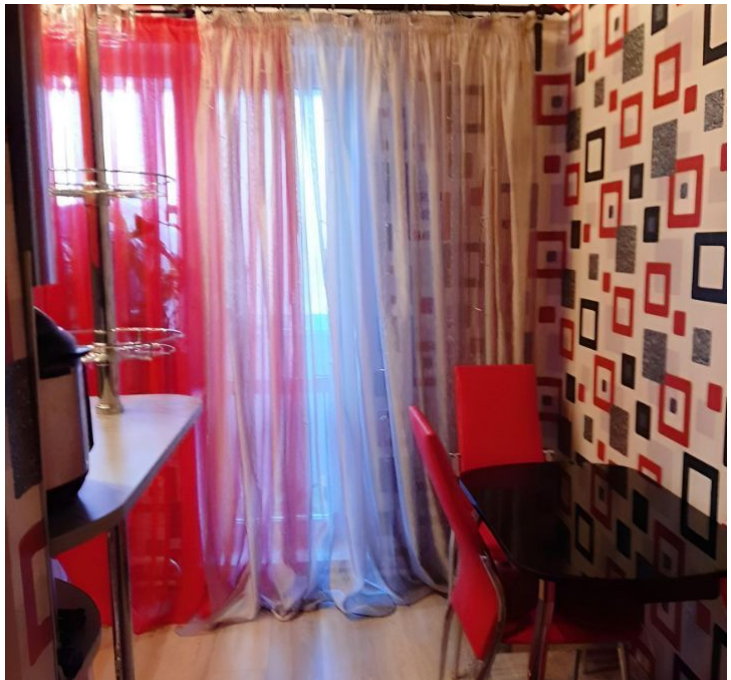

Продажа

1-к.квартира, 34.7 м², 5/5 эт.

Владимир,

ул Суворова, д 3

₽ 3 550 000

Продаётся светлая 1-к квартира (34.7 м2) на 5-м этаже 5-и этажного панельного дома.

Развитая инфраструктура, в шаговой доступности остановки общественного транспорта, супермаркеты, спортивные комплексы, школы, детские сады, салоны красоты, медцентры, развлекательные, образовательные и культурные организации.

Цена 3 550 000 руб., вся сумма в договоре. Подходит под ипотеку.

Данная недвижимость проверена и рекомендована АН «Уют City»!

Бесплатная электронная регистрация сделки (по желанию клиента)!

Покупая недвижимость в АН «Уют City» вы получаете страхование сделки и недвижимости в ПОДАРОК!!!

Помогаем с оформлением ипотеки по самым низким ставкам, в кротчайшие сроки!

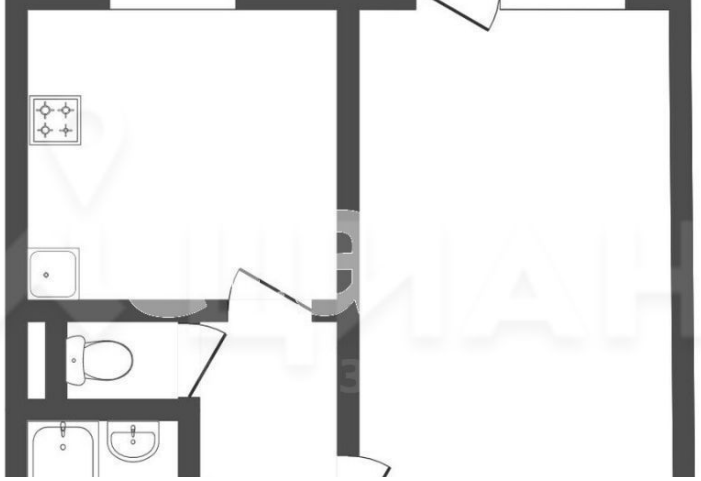

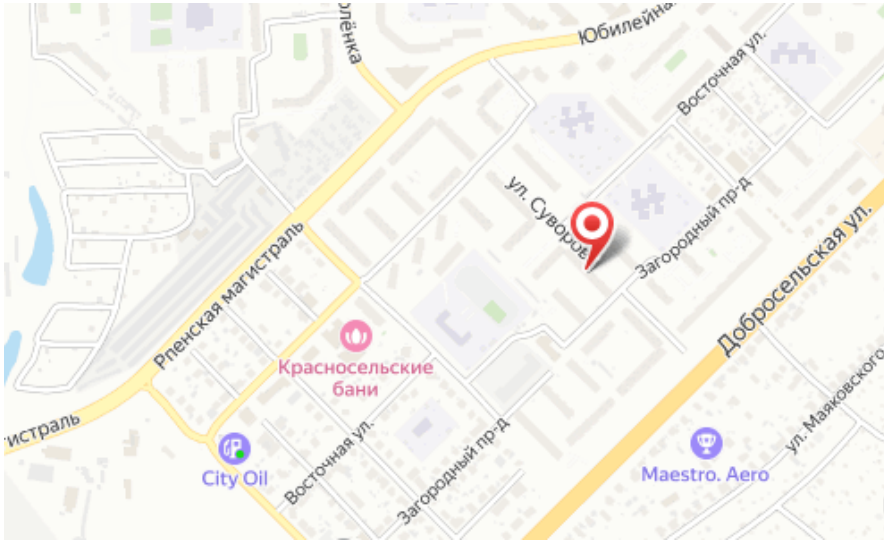

Количество комнат: **1**
Жилая площадь: **19 м²**
Этаж: **5**
Тип санузла: **Совмещенный**
Вид из окон: **во двор**
Тип комнат: **Изолированная**
Наличие системы кондиционирования: **нет**
Наличие холодильника: **нет**
Наличие посудомоечной машины: **нет**

Общая площадь: **34.7 м²**
Площадь кухни: **7.2 м²**
Этажей в доме: **5**
Ремонт: **евроремонт**
Тип дома: **Панельный**
Способ продажи: **свободная**
Апартаменты: **нет**
Наличие стиральной машины: **нет**

Ваш менеджер

АН «Уют City»

Агентство недвижимости «Уют City»

8 (800) 250-25-34
uyt-city.ru
uyt.city@mail.ru
г Красноярск, ул Маерчака, д 3