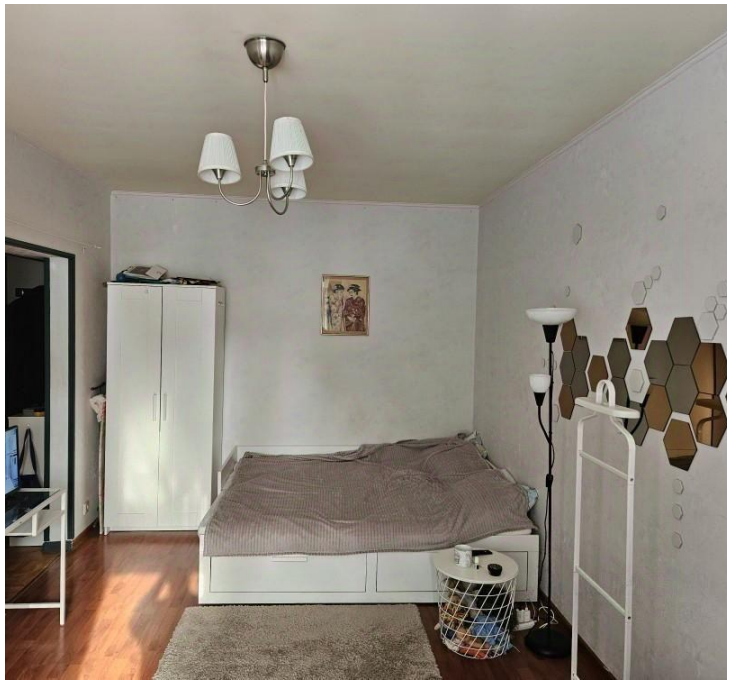

Продажа

1-к.квартира, 35.6 м², 2/5 эт.

Москва, Мещанский

проезд 1-й Марьиной Рощи, д 3

Марьина Роща

₽ 14 200 000

Продаётся просторная, светлая 1-к квартира (36.6 м2) на 2-м этаже 5-и этажного кирпичного дома.

В квартире остается мебель и техника (по договоренности).

Развитая инфраструктура, в шаговой доступности остановки общественного транспорта, станция метро Марьина Роща, супермаркеты, спортивные комплексы, школы, детские сады, салоны красоты, медцентры, развлекательные, образовательные и культурные организации.

Один взрослый собственник. Обременений и перепланировок нет.

Цена 14 200 000 руб., вся сумма в договоре. Подходит под ипотеку.

Данная недвижимость проверена и рекомендована АН «Уют City»!

Покупая недвижимость в АН «Уют City» вы получаете страхование сделки и недвижимости в ПОДАРОК!!!

Помогаем с оформлением ипотеки по самым низким ставкам, в кротчайшие сроки!

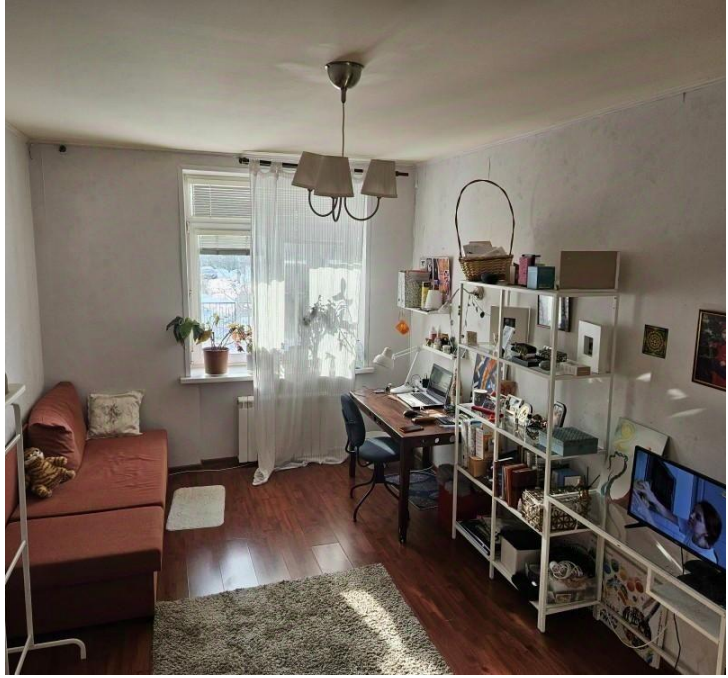

Количество комнат: **1**
Общая площадь: **35.6 м²**
Площадь кухни: **6.1 м²**
Этажей в доме: **5**
Ремонт: **евроремонт**
Тип дома: **Кирпичный**
Способ продажи: **свободная**
Апартаменты: **нет**
Наличие стиральной машины: **нет**

Год постройки дома: **1958 г.**
Жилая площадь: **18.1 м²**
Этаж: **2**
Тип санузла: **Совмещенный**
Вид из окон: **во двор**
Тип комнат: **Изолированная**
Наличие системы кондиционирования: **нет**
Наличие холодильника: **нет**
Наличие посудомоечной машины: **нет**

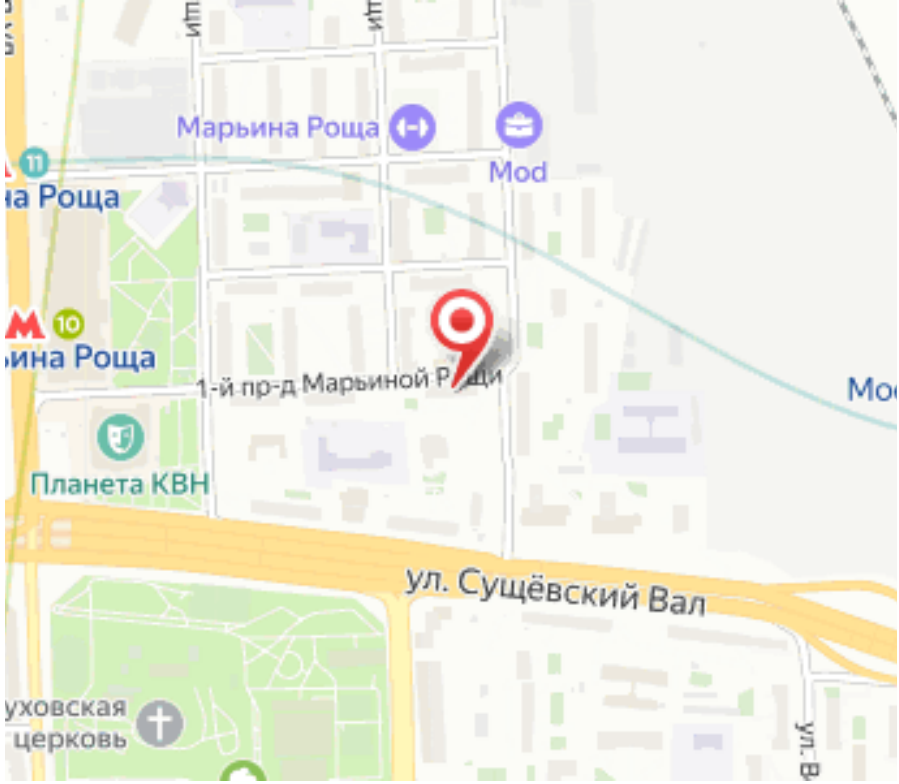
Марьина Роща
Mod
Планета КВН
1-й пр-д Марьиной Рощи
ул. Сущёвский Вал

Ваш менеджер

АН «Уют City»

Агентство недвижимости «Уют City»

8 (800) 250-25-34
uyt-city.ru
uyt.city@mail.ru
г Красноярск, ул Маерчака, д 3