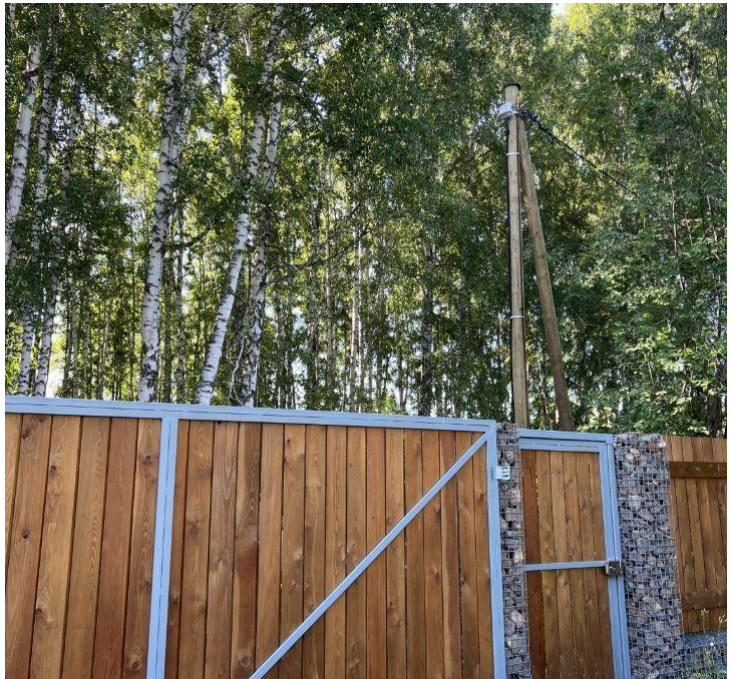

Продажа

дом 118 м² на участке 11 сот.

Красноярск,

ул Елены Стасовой, д 1а/14

₽ 10 850 000

Вашему вниманию предлагается дом (118 м2) оснащённый всеми коммуникациями, с ровным, большим участком 11 соток, в экологически чистом и стремительно развивающимся районе.

Дом оборудован котловым отоплением. Оно отлично греет и позволяет проживать круглый год. Имеется теплый пол, терраса и погреб. На участке располагается парковочное место для автомобиля.

Развитая инфраструктура, в шаговой доступности остановки общественного транспорта, супермаркеты, школа, детский сад, аптеки. Круглогодичный проезд по асфальтированной дороге.

Один взрослый собственник, обременений и ограничений нет, участок и дом зарегистрированы, подходит под ипотеку!

Дом ждёт своего нового хозяина!
Цена 10 850 000 руб., вся сумма в договоре. Подходит под ипотеку.

Месторасположение данного участка позволит Вам вдохнуть чистейший, свежий воздух, который улучшит Ваше здоровье и поднимет Вам настроение.

Данная недвижимость проверена и рекомендована АН «Уют City»!

Покупая недвижимость в АН «Уют City» вы получаете страхование сделки и недвижимости в ПОДАРОК!!!

Помогаем с оформлением ипотеки по самым низким ставкам, в кротчайшие сроки!

Тип объекта: **дом**
Общая площадь: **118 м²**
Количество этажей: **2**
Материал стен: **Газоблоки**
Санузел: **в доме**
Общее количество комнат: **4**

Тип дома: **блочный**
Площадь участка: **11 сот.**
Подвальное помещение: **Погреб**
Тип участка: **СНТ**
Душ: **В доме**
Ремонт: **Косметический**

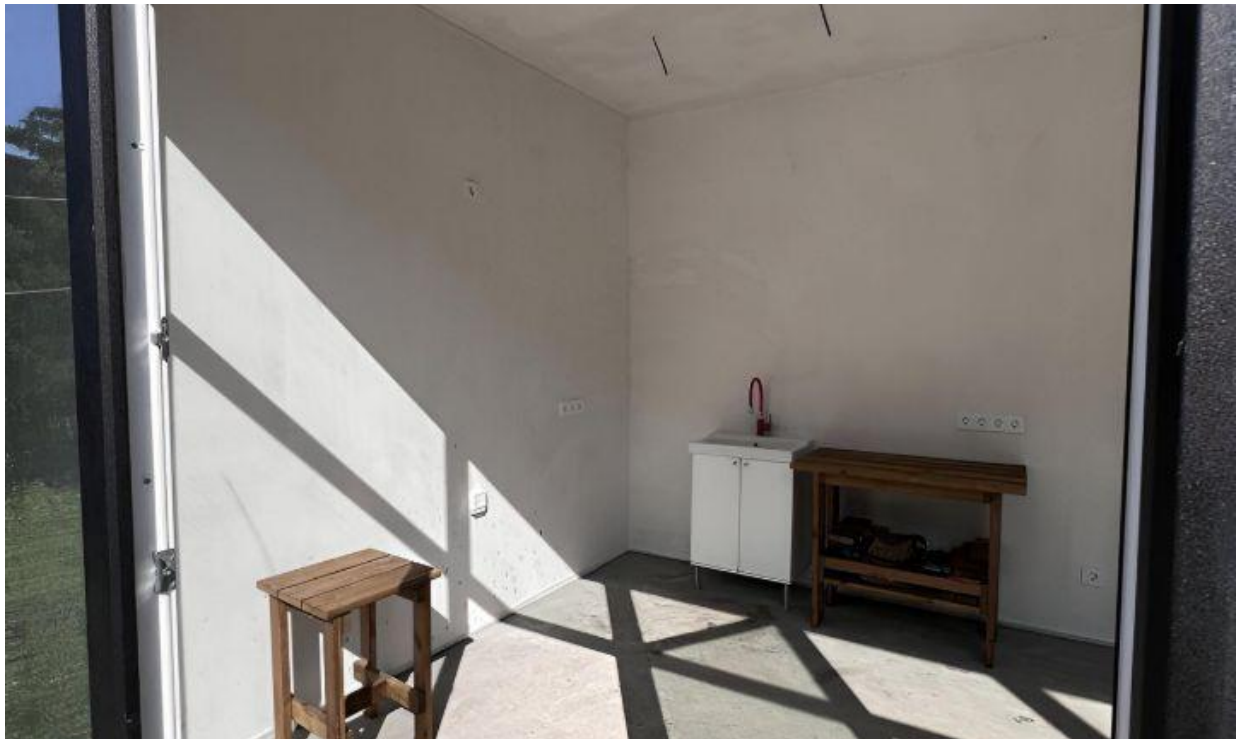

SOLID-X

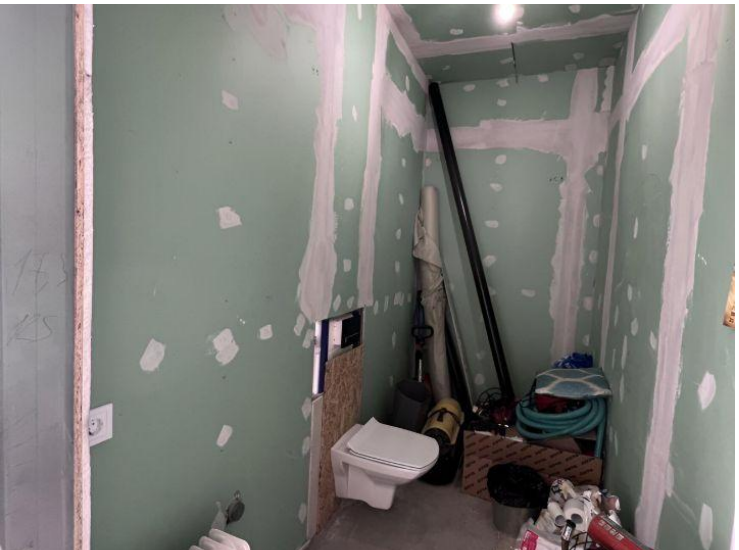

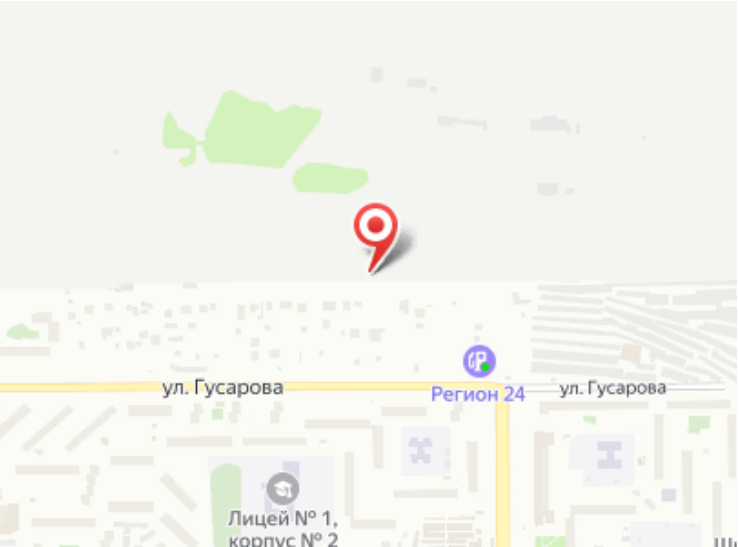
ул. Гусарова
Регион 24
ул. Гусарова
Лицей № 1,
корпус № 2

Ваш менеджер

Павел

Агентство недвижимости «Уют City»

8 (800) 250-25-34
uyt-city.ru
uyt.city@mail.ru
г Красноярск, ул Маерчака, д 3