Продажа

1-к.квартира, 30.7 м², 4/5 эт.

Москва, Восточный

Открытое шоссе, д 1, к 7

Бульвар Рокоссовского

₽ 11 800 000

Продаётся просторная, светлая 1-к квартира (30.7 м2) на 4-м этаже 5-и этажного панельного дома.

В квартире остается мебель и техника (по договоренности).

Дом включен в программу реновации.

Развитая инфраструктура, в шаговой доступности остановки общественного транспорта, станция метро Бульвар Рокоссовского, супермаркеты, спортивные комплексы, школы, детские сады, салоны красоты, медцентры, развлекательные, образовательные и культурные организации.

Два собственника. Обременений и перепланировок нет. В собственности более 5-и лет.

Цена 11 800 000 руб., вся сумма в договоре. Подходит под ипотеку.

Данная недвижимость проверена и рекомендована АН «Уют City»!

Покупая недвижимость в АН «Уют City» вы получаете страхование сделки и недвижимости в ПОДАРОК!!!

Помогаем с оформлением ипотеки по самым низким ставкам, в кротчайшие сроки!

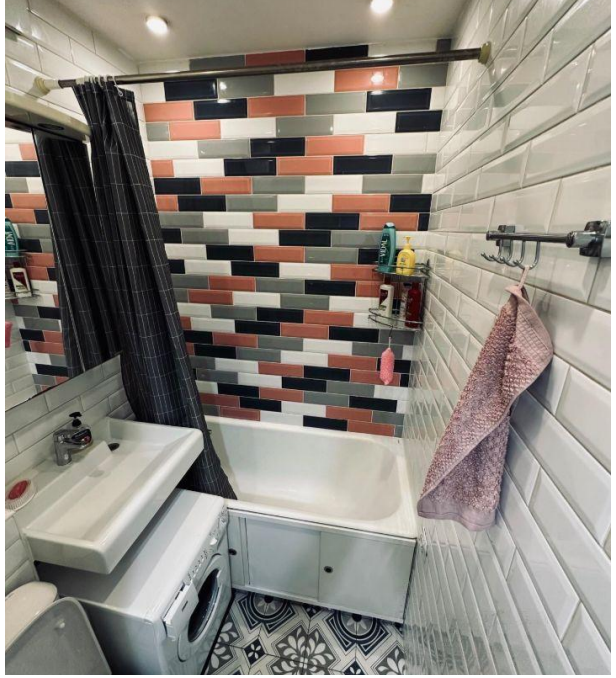

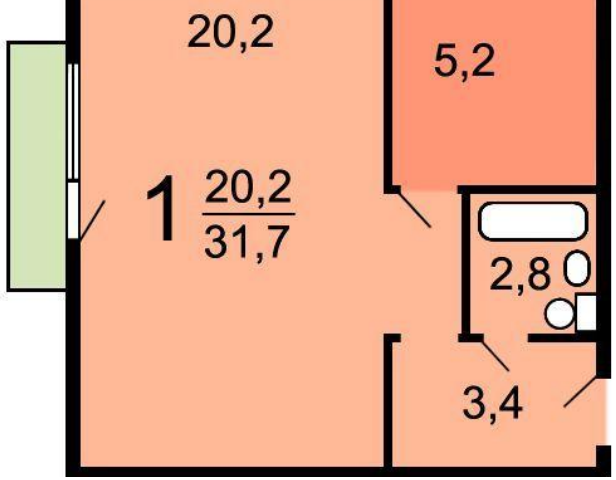

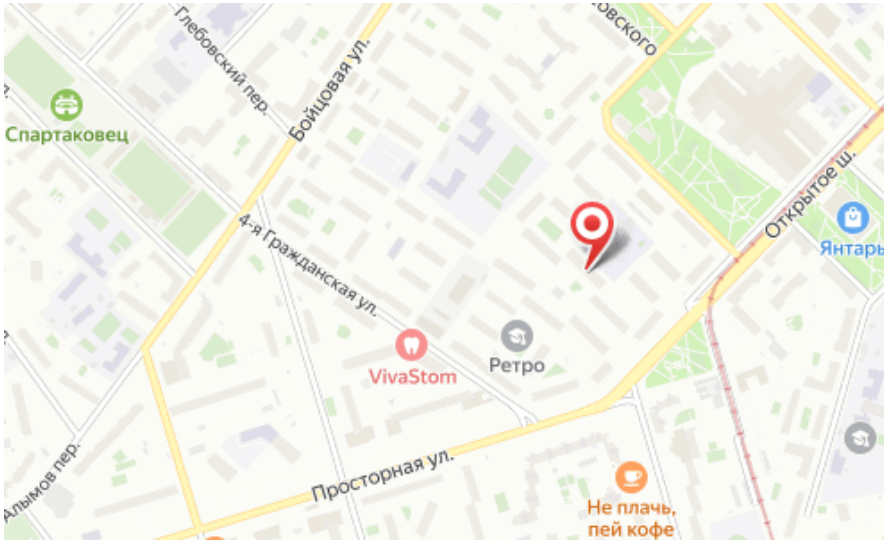

Количество комнат: **1**
Общая площадь: **30.7 м²**
Площадь кухни: **6.2 м²**
Этажей в доме: **5**
Тип балкона: **балкон**
Вид из окон: **во двор и на улицу**
Тип комнат: **Изолированная**
Наличие системы кондиционирования: **нет**
Наличие холодильника: **нет**
Наличие посудомоечной машины: **нет**

Год постройки дома: **1960 г.**
Жилая площадь: **17.8 м²**
Этаж: **4**
Тип санузла: **Совмещенный**
Ремонт: **евроремонт**
Тип дома: **Панельный**
Способ продажи: **свободная**
Апартаменты: **нет**
Наличие стиральной машины: **нет**

Ваш менеджер

АН «Уют City»

Агентство недвижимости «Уют City»

8 (800) 250-25-34
uyt-city.ru
uyt.city@mail.ru
г Красноярск, ул Маерчака, д 3