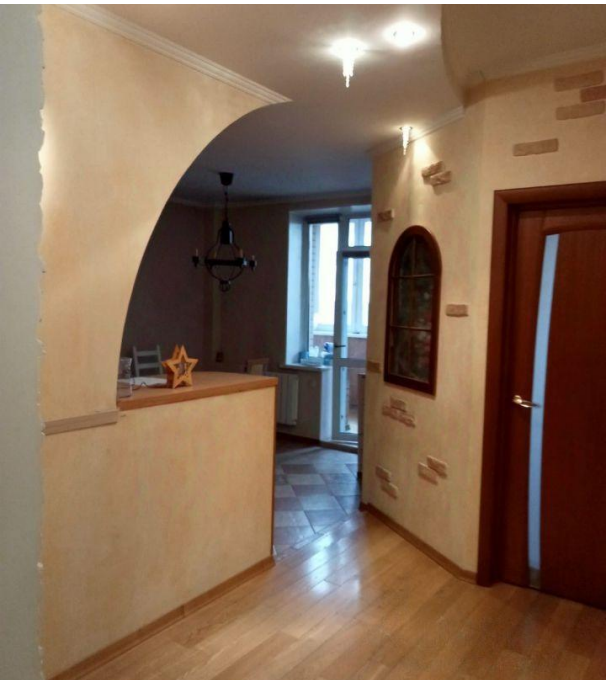

Продажа

4-к.квартира, 90.2 м², 17/17 эт.

Москва, Восточный

ул Байкальская, д 18, к 1

Щелковская

₽ 30 500 000

Продаётся просторная, светлая 4-к квартира (90.2 м2) на 17-м этаже 17-и этажного монолитного дома.

В квартире остается мебель и техника (по договоренности).

Развитая инфраструктура, в шаговой доступности остановки общественного транспорта, станция метро Щёлковская, супермаркеты, спортивные комплексы, школы, детские сады, салоны красоты, медцентры, развлекательные, образовательные и культурные организации.

Один взрослый собственник.

Цена 30 500 000 руб., вся сумма в договоре. Подходит под ипотеку.

Данная недвижимость проверена и рекомендована АН «Уют City»!

Покупая недвижимость в АН «Уют City» вы получаете страхование сделки и недвижимости в ПОДАРОК!!!

Помогаем с оформлением ипотеки по самым низким ставкам, в кротчайшие сроки!

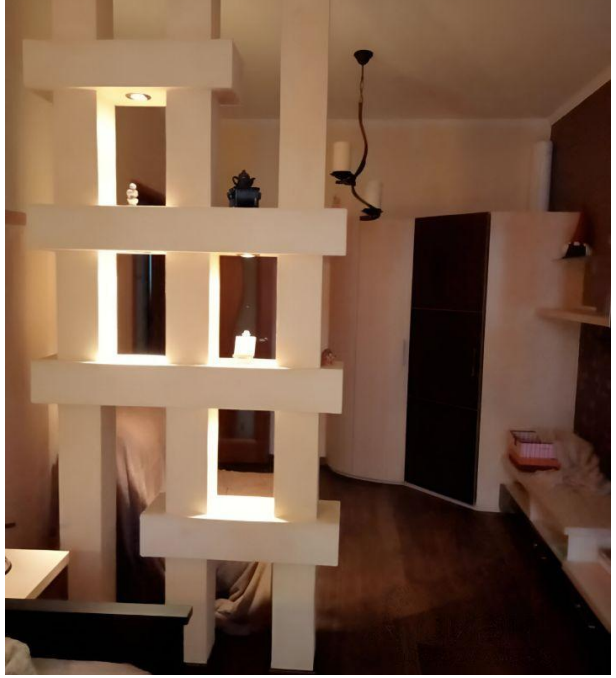

Количество комнат: **4**
Общая площадь: **90.2 м²**
Площадь кухни: **13.8 м²**
Этажей в доме: **17**
Тип балкона: **3 лоджии**
Вид из окон: **во двор и на улицу**
Тип комнат: **Изолированная**
Количество грузовых лифтов: **1**
Наличие системы кондиционирования: **нет**
Наличие холодильника: **нет**

Год постройки дома: **2002 г.**
Жилая площадь: **57.4 м²**
Этаж: **17**
Тип санузла: **2**
Ремонт: **евроремонт**
Тип дома: **Монолитный**
Количество пассажирских лифтов: **1**
Способ продажи: **свободная**
Апартаменты: **нет**
Наличие стиральной машины: **нет**

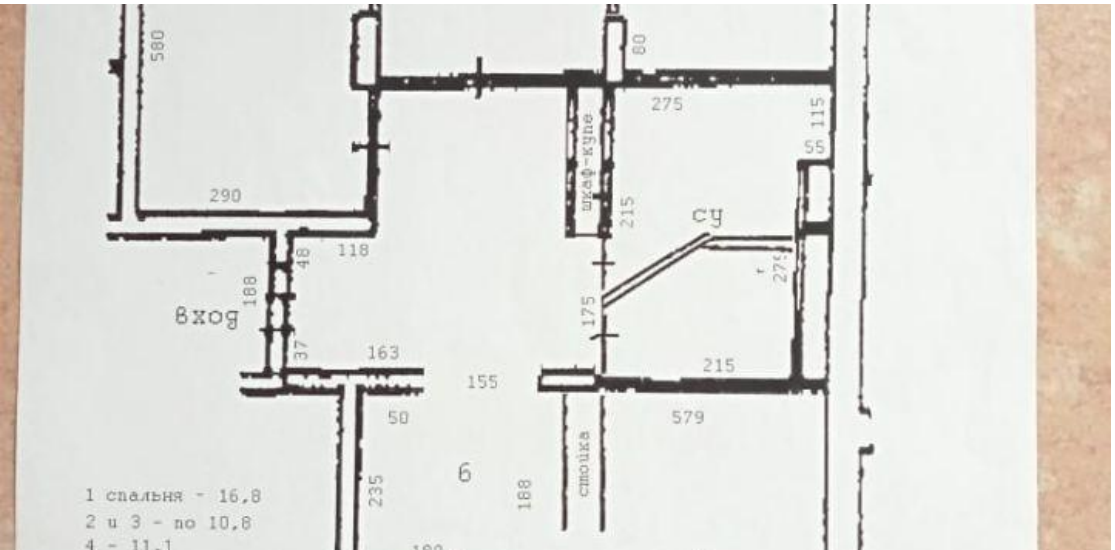
580
60
275
115
55
290
118
48
188
вход
37
163
155
50
235
6
188
215
175
275
215
579
шкаф-купе
ванна
стойка
1 спальня - 16,8
2 и 3 - по 10,8
4 - 11,1

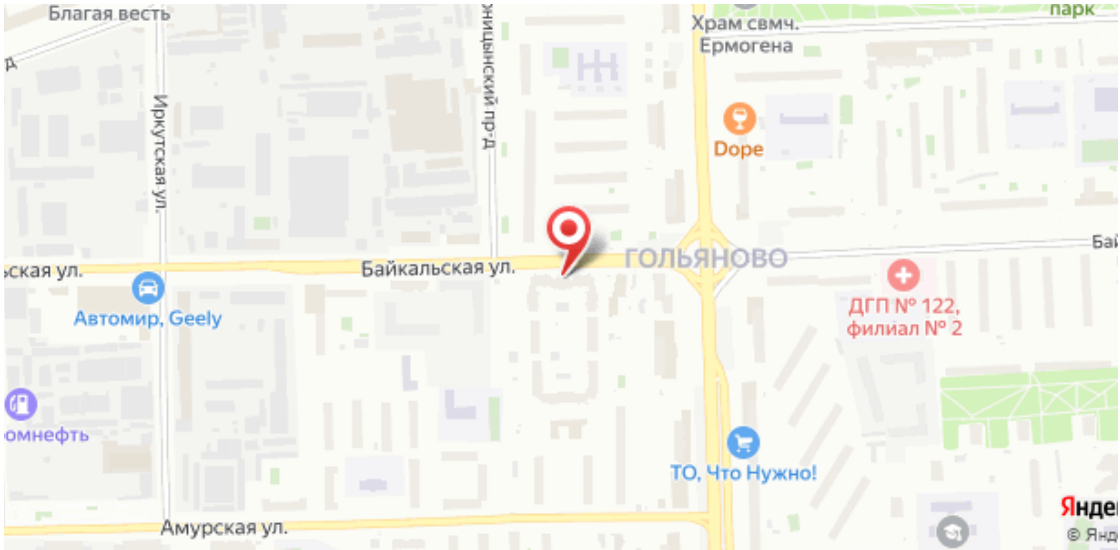
Благая весть
Иркутская ул.
Храм свмч.
Ермогена
парк
Dope
Байкальская ул.
ГОЛЬЯНОВО
Автомир, Geely
ДГП № 122,
филиал № 2
ТО, Что Нужно!
Амурская ул.

Ваш менеджер

АН «Уют City»

Агентство недвижимости «Уют City»

8 (800) 250-25-34
uyt-city.ru
uyt.city@mail.ru
г Красноярск, ул Маерчака, д 3