Продажа

дом 100 м² на участке 4 сот.

Красноярск,

ул Ленина, д 243

₽ 18 800 000

Вашему вниманию предлагается дом (100 м2) оснащённый всеми коммуникациями, с ровным участком 4 соток, в стремительно развивающимся районе.

Дом оборудован печным отоплением. Оно отлично греет и позволяет проживать круглый год. Имеется гараж.

Развитая инфраструктура, в шаговой доступности остановки общественного транспорта, железнодорожная станция, супермаркеты, школа, детский сад, аптеки. Круглогодичный проезд по асфальтированной дороге.

Один взрослый собственник, обременений и ограничений нет, участок и дом зарегистрированы, подходит под ипотеку!

Дом ждёт своего нового хозяина!
Цена 18 800 000 руб., вся сумма в договоре. Подходит под ипотеку.

Месторасположение данного участка позволит Вам вдохнуть чистейший, свежий воздух, который улучшит Ваше здоровье и поднимет Вам настроение.

Данная недвижимость проверена и рекомендована АН «Уют City»!

Покупая недвижимость в АН «Уют City» вы получаете страхование сделки и недвижимости в ПОДАРОК!!!

Помогаем с оформлением ипотеки по самым низким ставкам, в кротчайшие сроки!

Тип объекта: **дом**
Общая площадь: **100 м²**
Количество этажей: **1**
Тип участка: **ИЖС**
Душ: **В доме**
Ремонт: **Косметический**

Тип дома: **деревянный**
Площадь участка: **4 сот.**
Материал стен: **Бревно**
Санузел: **в доме**
Общее количество комнат: **4**

Avito

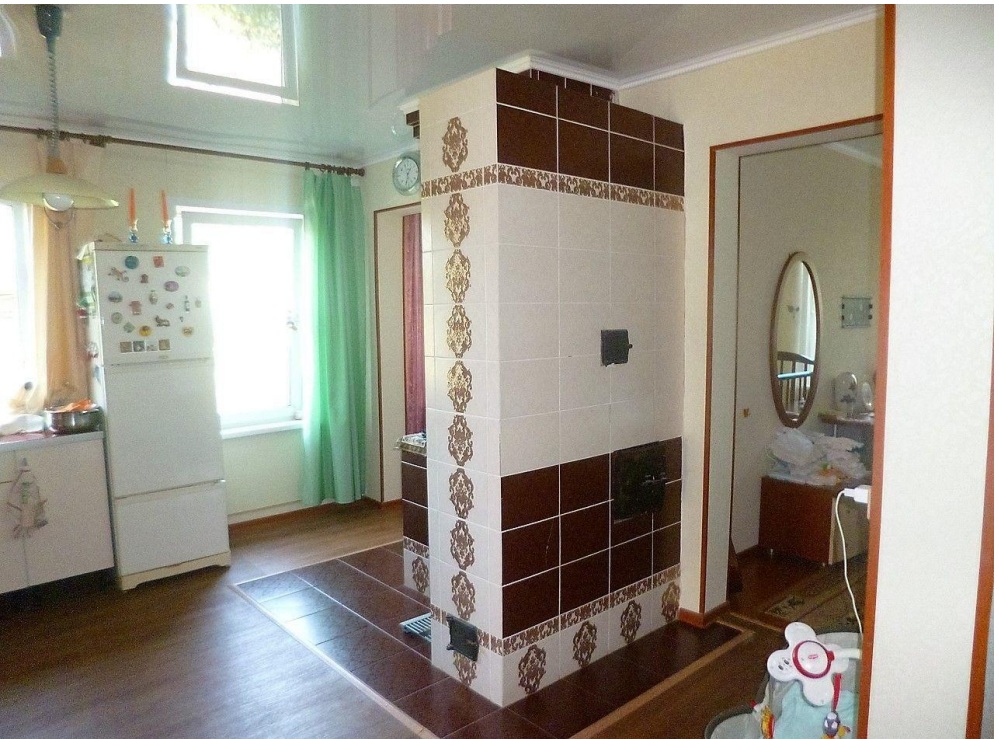

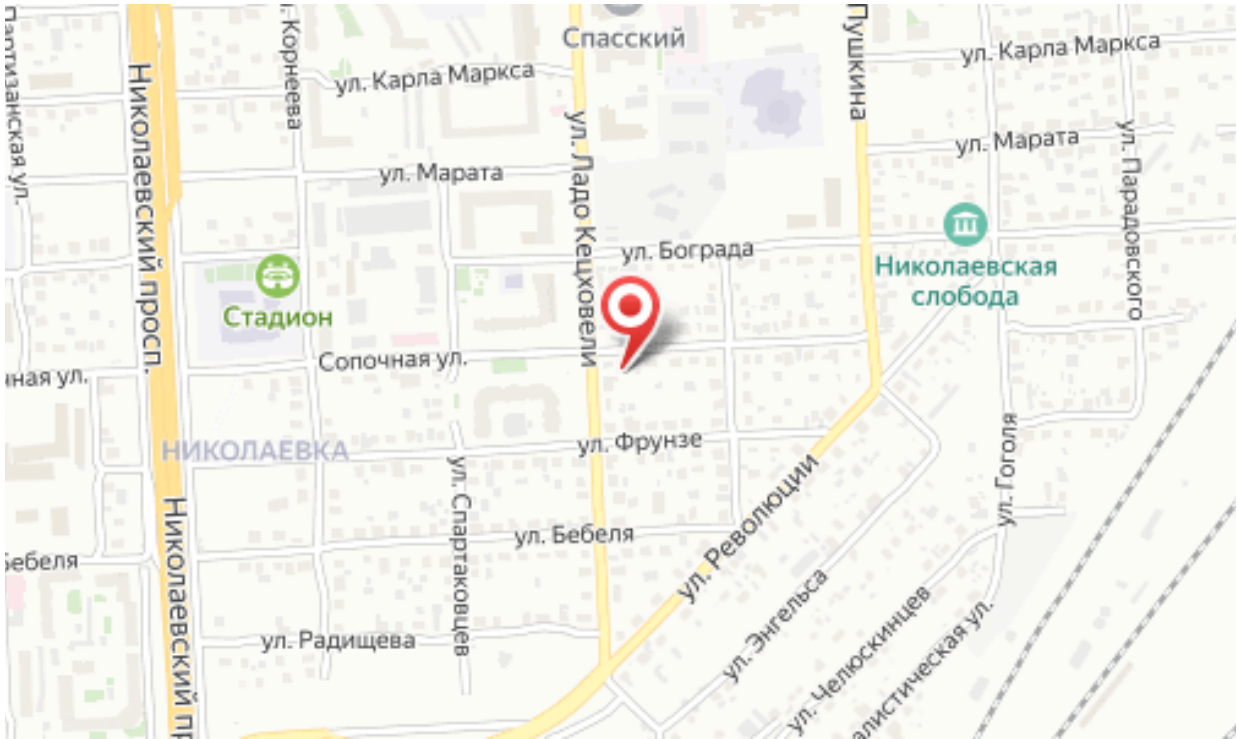
Спасский
ул. Карла Маркса
ул. Марата
ул. Ладо Кецховели
ул. Боградa
Николаевская слобода
Стадион
Сопочная ул.
ул. Фрунзе
НИКОЛАЕВКА
ул. Бебеля
ул. Радищева
Николаевский просп.
ул. Спартаковцев
ул. Революции
ул. Энгельса
ул. Гоголя
ул. Парадовского
Пушкина

Ваш менеджер

Павел

Агентство недвижимости «Уют City»

8 (800) 250-25-34
uyt-city.ru
uyt.city@mail.ru
г Красноярск, ул Маерчака, д 3