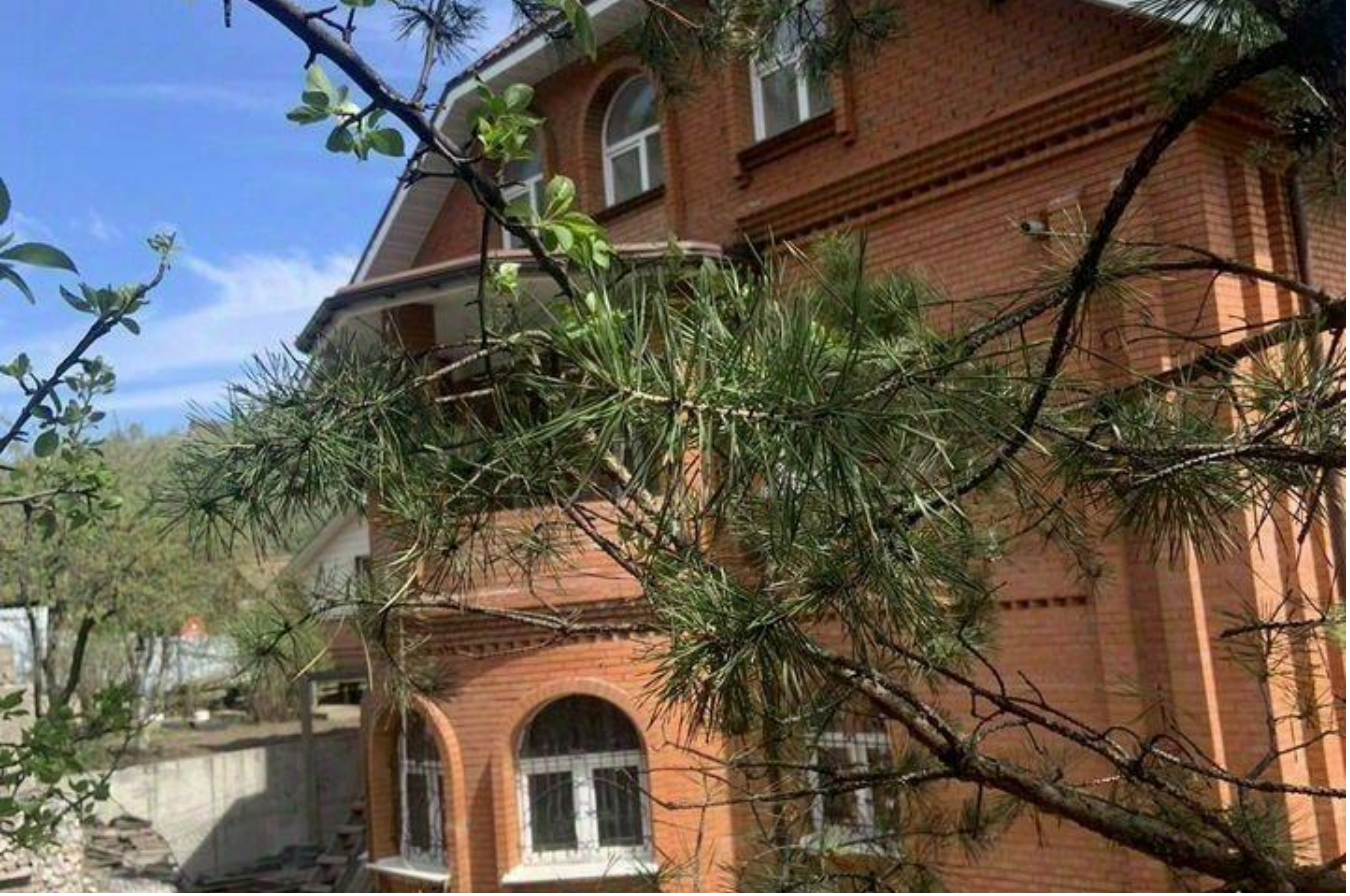

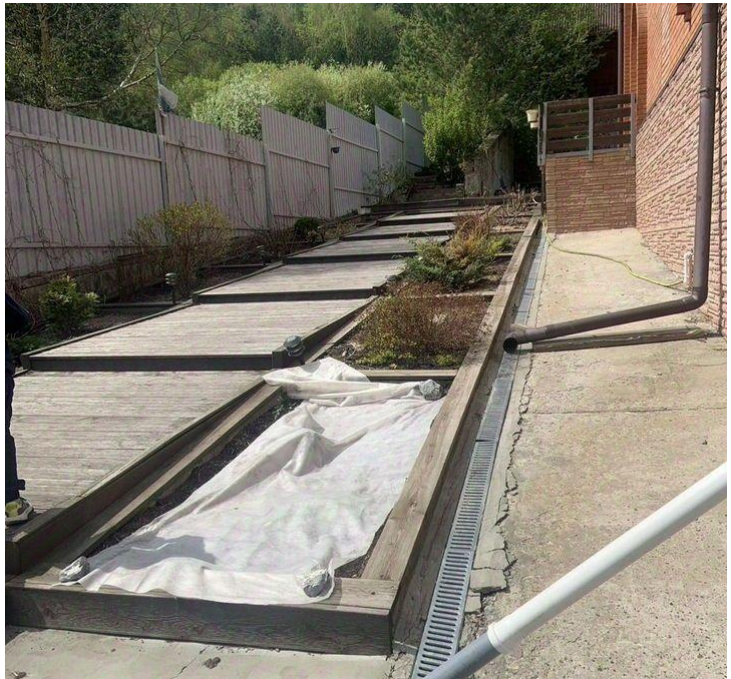

Продажа

коттедж 442 м² на участке 8 сот.

Красноярск,

ул Базайская, д 202

₽ 35 000 000

Вашему вниманию предлагается дом (442 м2) оснащённый всеми коммуникациями, с большим участком 8 соток, в экологически чистом и стремительно развивающимся районе.

Дом оборудован котловым отоплением. Оно отлично греет и позволяет проживать круглый год. На участке располагается парковочное место для автомобиля.

Развитая инфраструктура, в шаговой доступности остановки общественного транспорта, аптеки. Круглогодичный проезд по асфальтированной дороге.

Один взрослый собственник, обременений и ограничений нет, участок и дом зарегистрированы, подходит под ипотеку!

Дом ждёт своего нового хозяина!
Цена 35 000 000 руб., вся сумма в договоре. Подходит под ипотеку.

Месторасположение данного участка позволит Вам вдохнуть чистейший, свежий воздух, который улучшит Ваше здоровье и поднимет Вам настроение.

Данная недвижимость проверена и рекомендована АН «Уют City»!

Покупая недвижимость в АН «Уют City» вы получаете страхование сделки и недвижимости в ПОДАРОК!!!

Помогаем с оформлением ипотеки по самым низким ставкам, в кратчайшие сроки!

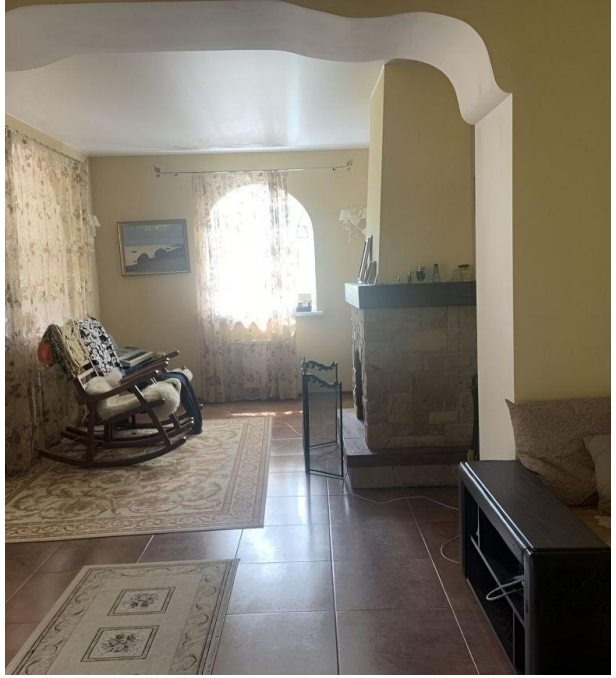

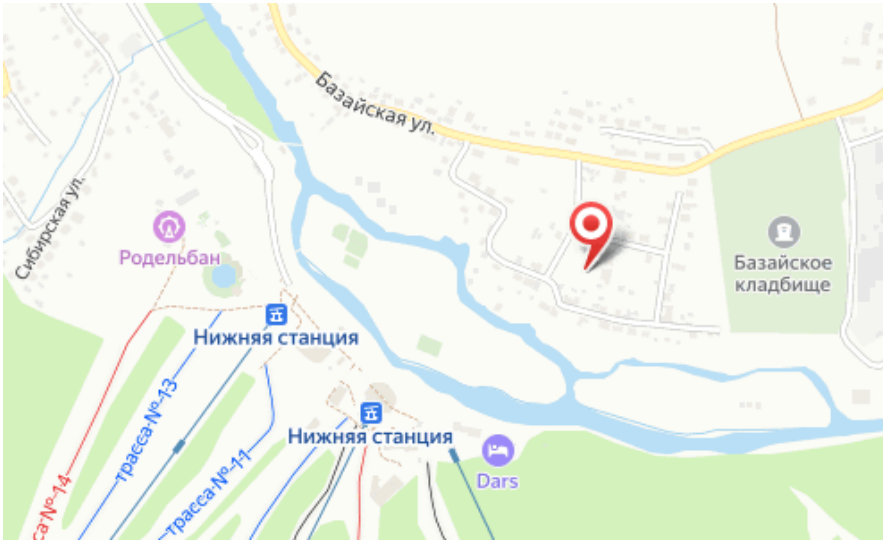

Тип объекта: **коттедж**
Общая площадь: **442 м²**
Количество этажей: **3**
Тип участка: **ИЖС**
Душ: **В доме**
Ремонт: **Евро**

Тип дома: **кирпичный**
Площадь участка: **8 сот.**
Материал стен: **Кирпич**
Санузел: **в доме**
Общее количество комнат: **5**

Ваш менеджер

Павел

Агентство недвижимости «Уют City»

8 (800) 250-25-34
uyt-city.ru
uyt.city@mail.ru
г Красноярск, ул Маерчака, д 3