Продажа

2-к.квартира, 50.4 м², 1/2 эт.

село Фетинино,

Владимирская обл, Собинский р-н, село Фетинино, ул Молодежная, д 5, кв 9

₽ 690 000

Предлагаем вашему вниманию уютную 2-комнатную квартиру во Владимирской области . Это отличный вариант для тех, кто ищет комфортное жилье в красивом , тихом месте.

Квартира расположена по адресу: Владимирская область Собинский район, село Фетинино, улица Молодежная. Вторичное жилье имеет площадь 50 кв. м., что обеспечивает достаточно места для жизни всей семьи. Внутри вас ждет продуманная планировка с двумя комнатами, которые можно обустроить под ваши нужды – будь то спальня, детская или рабочий кабинет.

Особое внимание стоит уделить местоположению объекта: район обладает развитой инфраструктурой, рядом находятся магазины, школа, детский сад и все необходимое для повседневной жизни. Хорошая транспортная доступность позволит вам без труда добраться до Ставрово, Собинки, Лакинск. Автобус ходит 3 раза в день. Рядом лес, озеро.

Не упустите возможность стать владельцем этой прекрасной квартиры! Звоните прямо сейчас, чтобы договориться о просмотре и получить дополнительную информацию.

Количество комнат: **2**
Общая площадь: **50.4 м²**
Площадь кухни: **8.1 м²**
Этажей в доме: **2**
Тип балкона: **лоджия**
Наличие мебели: **да**
Вид из окон: **во двор и на улицу**
Тип дома: **Кирпичный**
Тип парковки: **Открытая во дворе**
Наличие системы кондиционирования: **нет**

Год постройки дома: **1987 г.**
Жилая площадь: **27.2 м²**
Этаж: **1**
Тип санузла: **Раздельный**
Ремонт: **косметический**
Мусоропровод: **нет**
Высота потолков в метрах: **2.5 м.**
Тип комнат: **Изолированная**
Способ продажи: **свободная**
Апартаменты: **нет**

КОМФОРТ

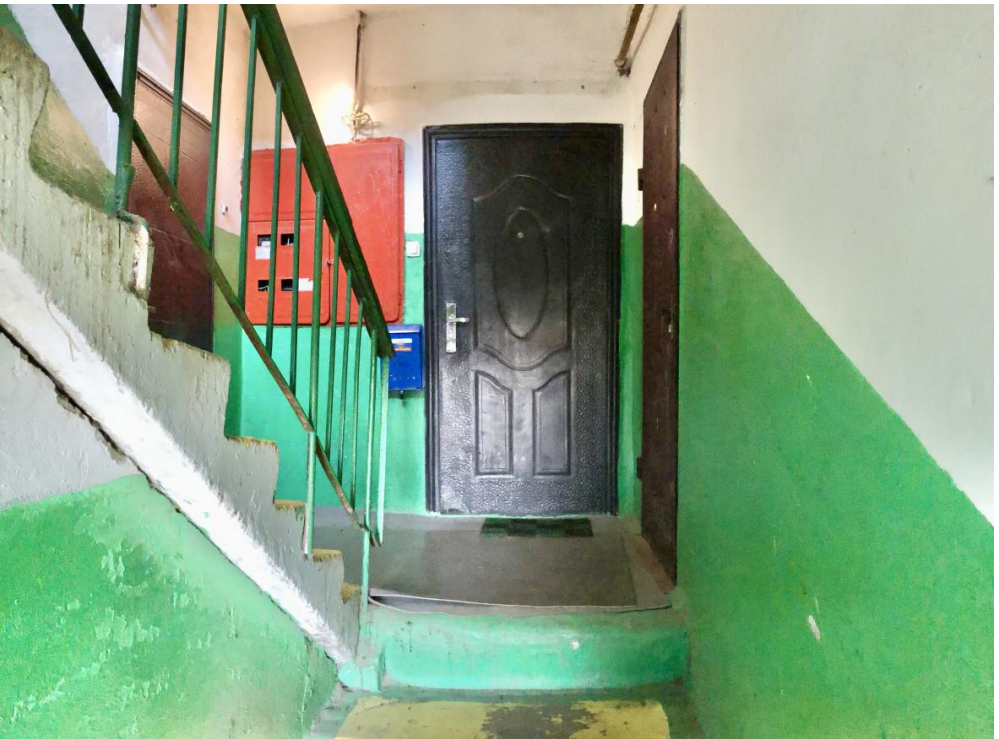

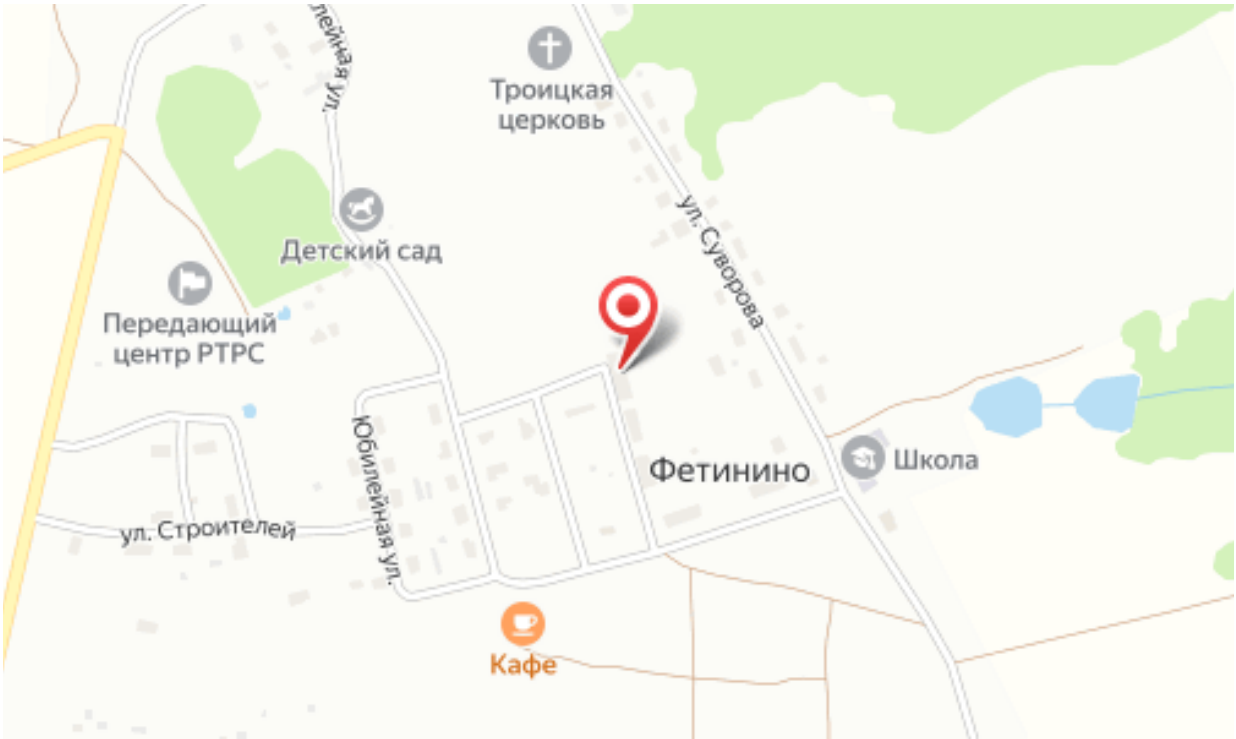
Троицкая церковь
Детский сад
Передающий центр РТРС
ул. Суворова
Юбилейная ул.
Фетинино
Школа
ул. Строителей
Кафе

Управляющий филиалом по г. Владимир

Ермолаева Елена

Агентство недвижимости «Уют City»

8 (800) 250-25-34
uyt-city.ru
uyt.city@mail.ru
г Красноярск, ул Маерчака, д 3