Продажа

Продается дом 60.3 м2, 15 соток

село Троица-Берег,

Владимирская обл, Суздальский р-н, село Троица-Берег, ул Весенняя, д 7

₽ 8 500 000

Продается уютный дом площадью 60,3 кв.м с земельным участком 15 соток в деревне Троица-Берег, всего в 800 метрах от Суздаля. Дом оборудован всеми необходимыми коммуникациями: вода из скважины, канализация, газ, газовое отопление. В ванной комнате тёплый пол. Также имеется 2 гаража, котельная, залита качественная площадка под пристройку второго этажа.(это по желанию) можно так же на ней сделать веранду , зимний сад, дополнительные комнаты, поле для фантазий есть осталось воплотить. Дом под круглосуточной охраной сигнализацией полиции.

Дом состоит из трёх комнат, две комнаты и кухня гостиная, санузла. Качественный ремонт создаст комфортную атмосферу для проживания. Участок ухожен, с плодовыми деревьями: яблоня, груша, смородина.

Это отличный вариант для тех, кто мечтает о собственном уголке недалеко от исторического центра Суздаля, с возможностью наслаждаться природой и тишиной. В деревне протекает река Нерль где можно порыбачить или просто отдохнуть
Развитая инфраструктура в Суздале , супермаркеты, школа, детский сад, аптеки. Круглогодичный проезд по асфальтированной дороге. Школьный автобус забирает детей в школу, больница и скорая помощь в трёх минутах езды или 15 мин пешком.

Один взрослый собственник (основание - ДКП с 2008 г.), обременений и ограничений нет, участок и дом зарегистрированы, подходит под ипотеку! Торг приветствуется!!!!!

Дом ждёт своего нового хозяина!
Цена 8 500 000 руб., вся сумма в договоре. Подходит под ипотеку.

Месторасположение данного участка позволит Вам вдохнуть чистейший, свежий воздух, который улучшит Ваше здоровье и поднимет Вам настроение.

Данная недвижимость проверена и рекомендована АН «Уют City»!

Покупая недвижимость в АН «Уют City» вы получаете страхование сделки и недвижимости в ПОДАРОК!!!

Помогаем с оформлением ипотеки по самым низким ставкам, в кратчайшие сроки!

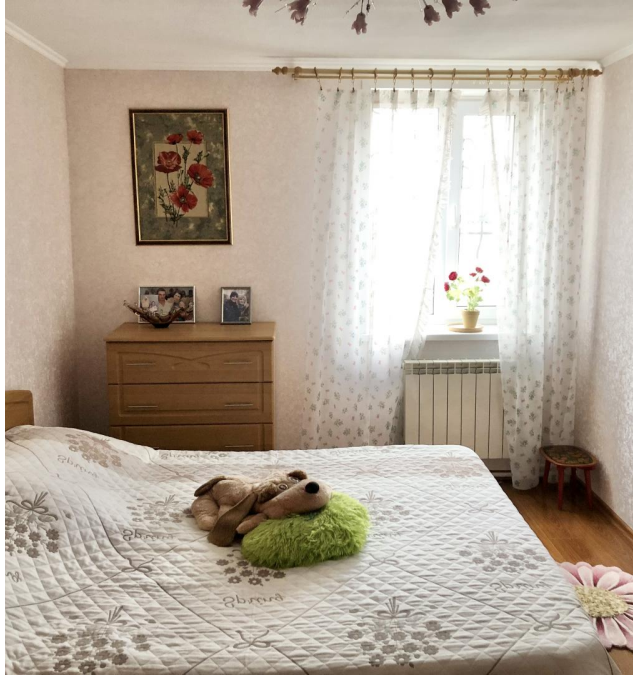

Тип объекта: **дом**
Общая площадь: **60.3 м²**
Количество этажей: **1**
Год постройки: **2007**
Тип участка: **ИЖС**
Душ: **В доме**
Ремонт: **Евро**
Тип парковки: **Гараж, Парковочное место**

Тип дома: **кирпичный**
Площадь участка: **15 сот.**
Подвальное помещение: **Подвал**
Материал стен: **Кирпич**
Санузел: **в доме**
Общее количество комнат: **2**
Наличие мебели: **да**

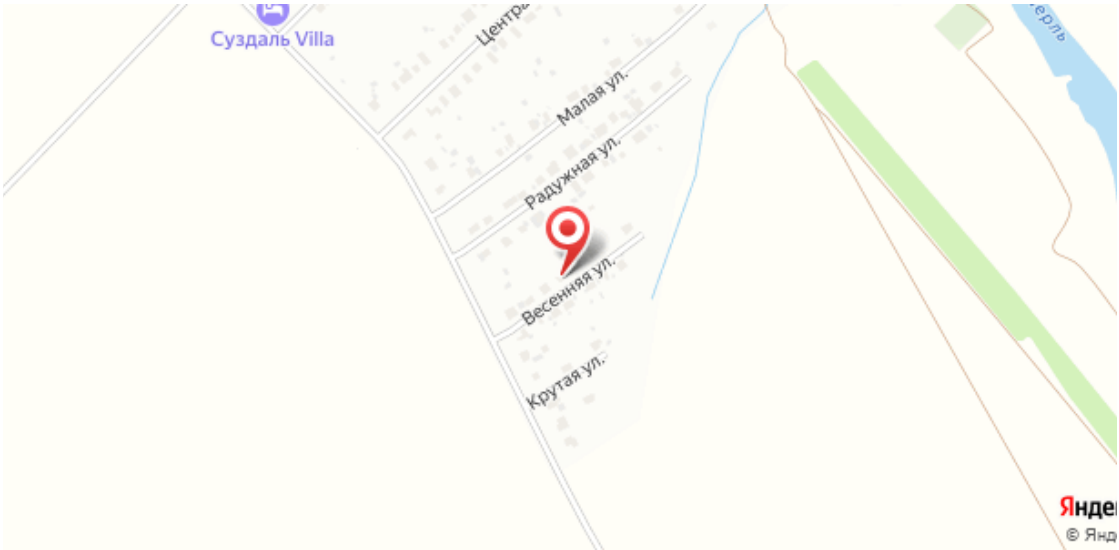
Суздаль Villa
Малая ул.
Радужная ул.
Весенняя ул.
Крутая ул.

Управляющий филиалом по г. Владимир

Ермолаева Елена

Агентство недвижимости «Уют City»

8 (800) 250-25-34
uyt-city.ru
uyt.city@mail.ru
г Красноярск, ул Маерчака, д 3