Аренда

2-к.квартира, 52 м², 1/9 эт.

Москва, Рязанский

ул Вострухина, д 7

Вешняки

₽ 80 000

Сдается просторная, светлая, 2-к квартира (52 м2) на 1-м этаже 9-и этажного дома.

Квартира оборудована всем необходимым для проживания, заезжай и живи.

Развитая инфраструктура. В шаговой доступности остановки общественного транспорта, станция метро Вешняки, супермаркеты, спортивные комплексы, школы, детские сады, салоны красоты, медцентры, развлекательные, образовательные и культурные организации.

Рассматриваем порядочных людей!

Данная недвижимость проверена и рекомендована АН «Уют City»!

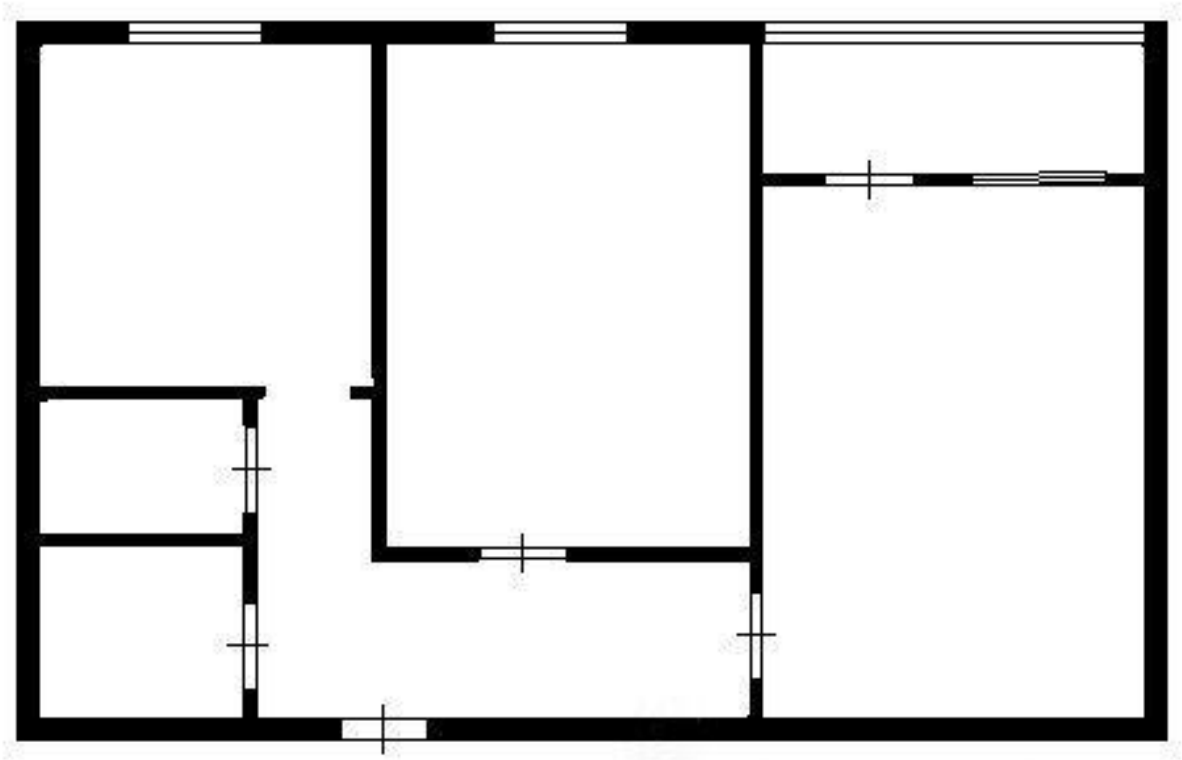

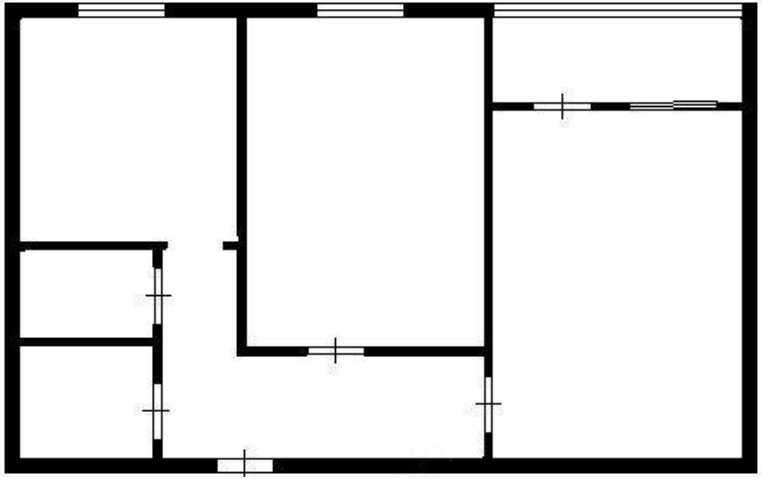

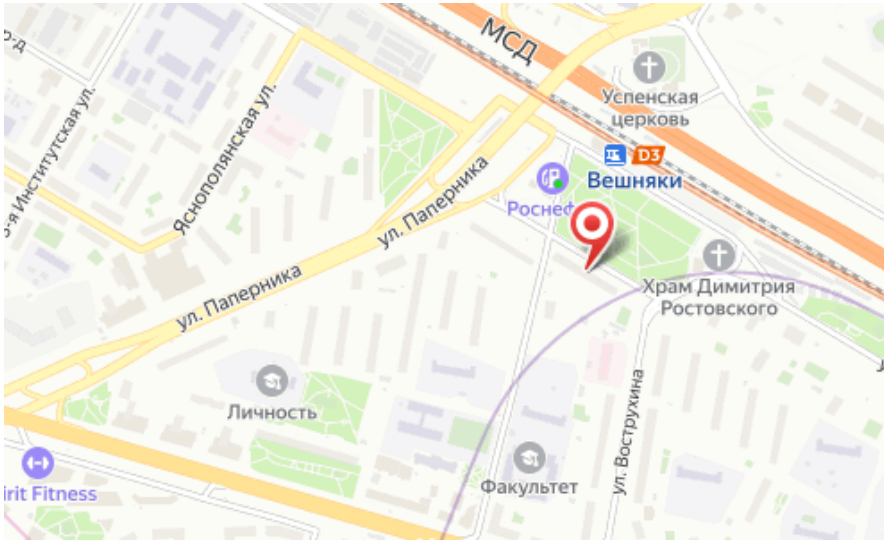

Количество комнат: **2**
Общая площадь: **52 м²**
Площадь кухни: **6 м²**
Этажей в доме: **9**
Тип балкона: **лоджия**
Наличие мебели: **да**
Вид из окон: **во двор**
Тип комнат: **Изолированная**
Проживание с животными: **да**
Количество пассажирских лифтов: **1**

Год постройки дома: **1967 г.**
Жилая площадь: **32 м²**
Этаж: **1**
Тип санузла: **Раздельный**
Ремонт: **евроремонт**
Мусоропровод: **да**
Тип дома: **Панельный**
Проживание с детьми: **да**
Разрешено курить: **нет**
Количество грузовых лифтов: **нет**

Ваш менеджер

Уют City

Агентство недвижимости «Уют City»
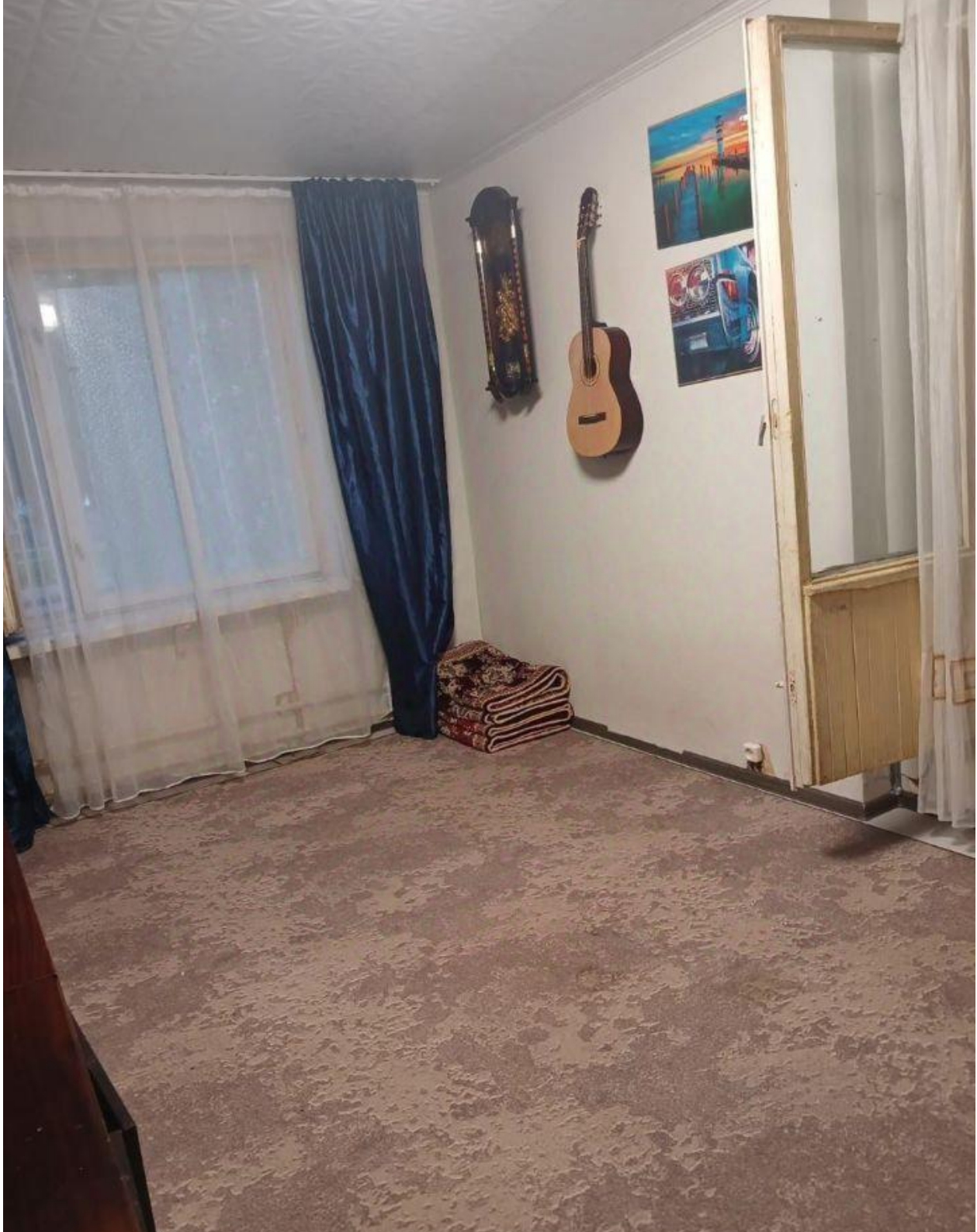
8 (800) 250-25-34
uyt-city.ru
uyt.city@mail.ru
г Красноярск, ул Маерчака, д 3