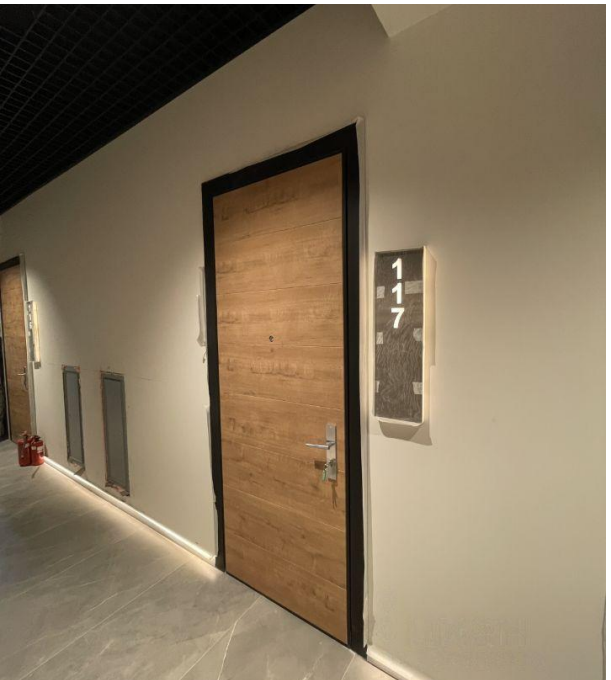

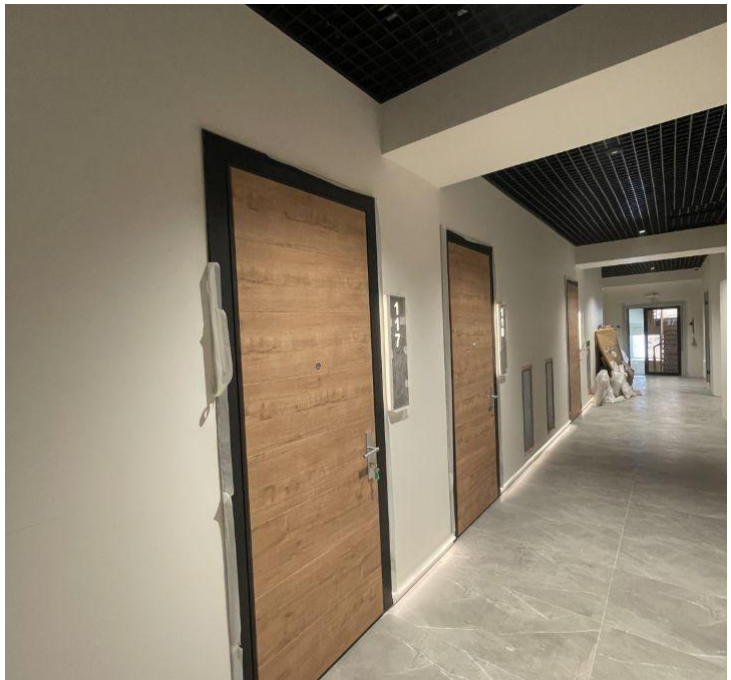

Аренда

Студия, 28.8 м², 1/8 эт.

Москва, Таганский

ул Нижегородская, д 32, стр 15

Площадь Ильича

₽ 75 000

Сдается просторная, светлая, Студия (28,8 м2) на 1м этаже 8-и этажного дома.

Квартира оборудована всем необходимым для проживания, заезжай и живи.

Развитая инфраструктура. В шаговой доступности остановки общественного транспорта, станция метро Площадь Ильича , супермаркеты, спортивные комплексы, школы, детские сады, салоны красоты, медцентры, развлекательные, образовательные и культурные организации.

Рассматриваем порядочных людей!

Данная недвижимость проверена и рекомендована АН «Уют City»!

Количество комнат: **Студия**
Общая площадь: **28.8 м²**
Площадь кухни: **6 м²**
Этажей в доме: **8**
Ремонт: **евроремонт**
Вид из окон: **на улицу**
Тип комнат: **Совмещенная**
Проживание с животными: **нет**
Количество пассажирских лифтов: **1**
Тип парковки: **Наземная многоуровневая**

Год постройки дома: **2021 г.**
Жилая площадь: **14 м²**
Этаж: **1**
Тип санузла: **Совмещенный**
Наличие мебели: **да**
Тип дома: **Панельный**
Проживание с детьми: **да**
Разрешено курить: **нет**
Количество грузовых лифтов: **нет**
Коммунальные платежи - Включены в стоимость: **Оплачивается арендатором**

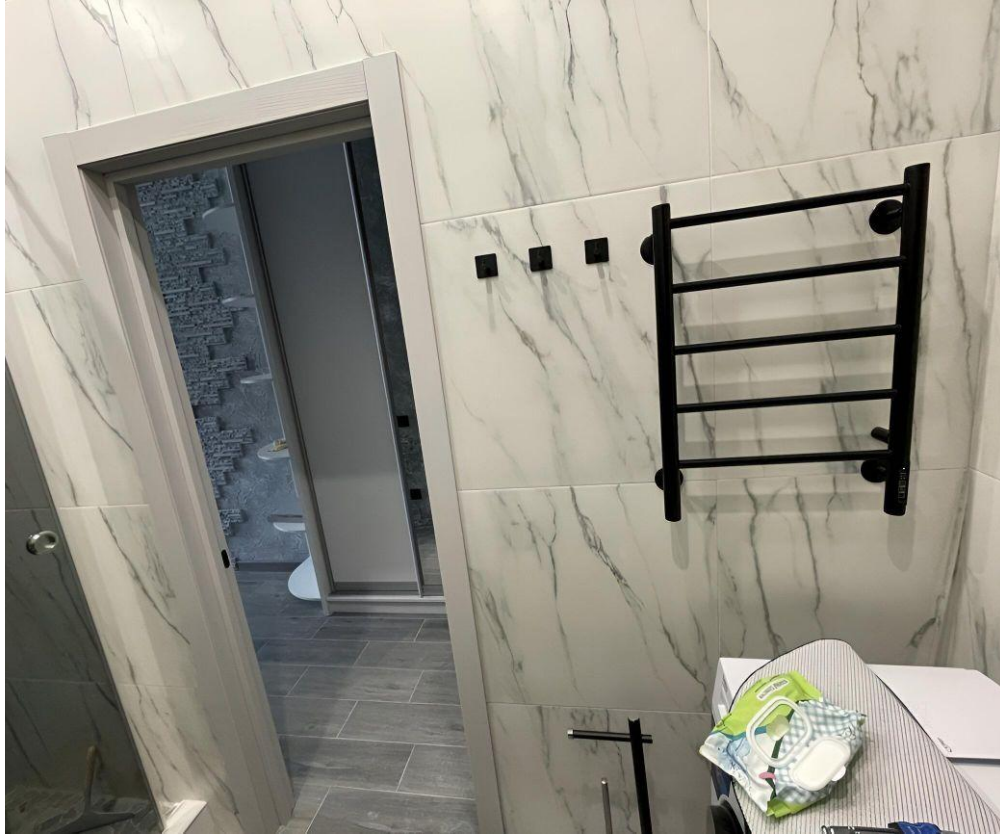

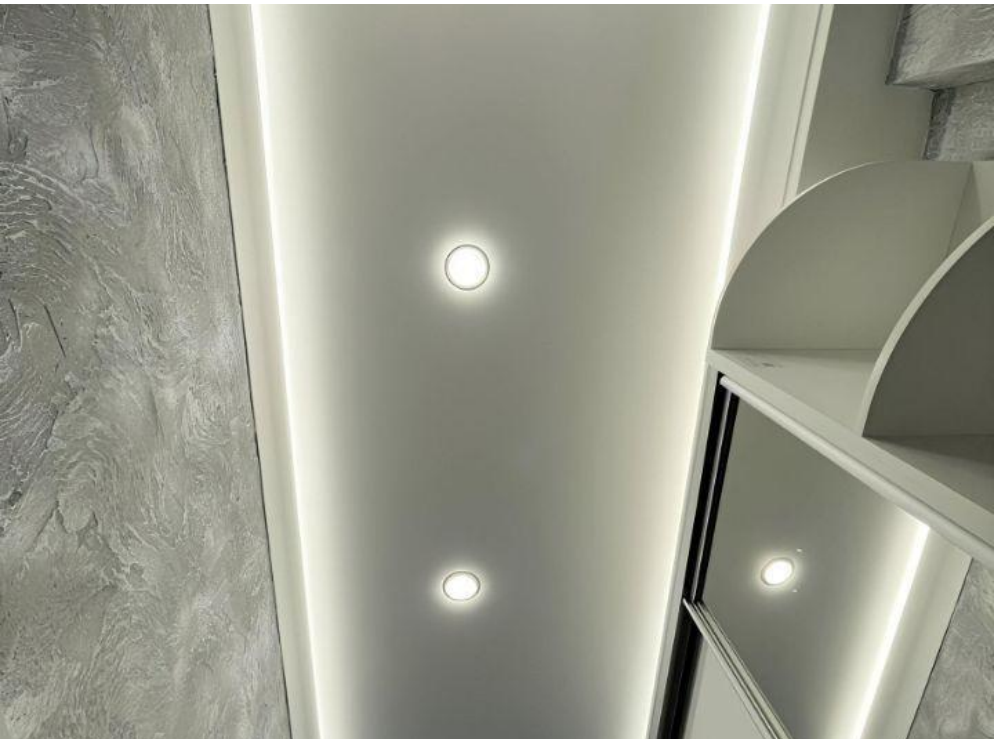

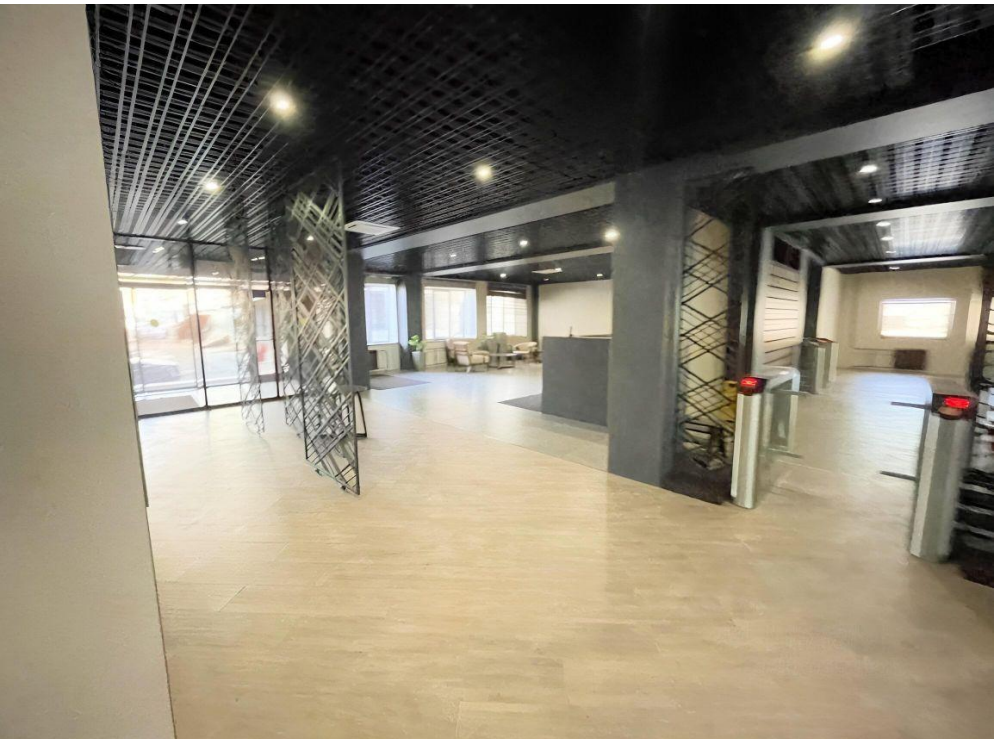

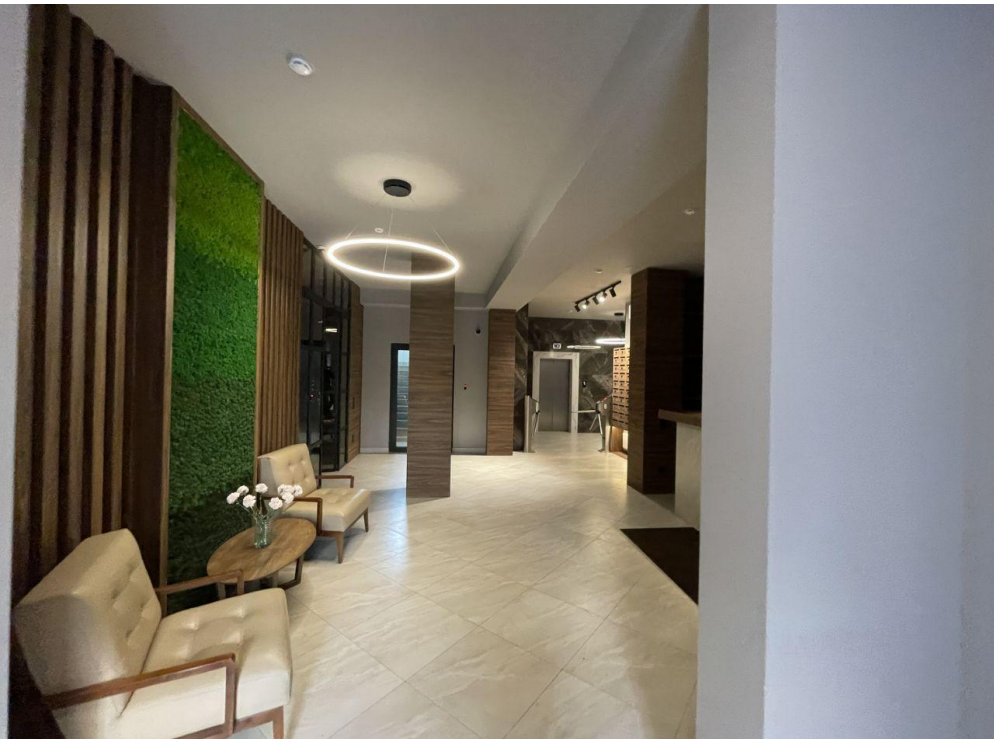

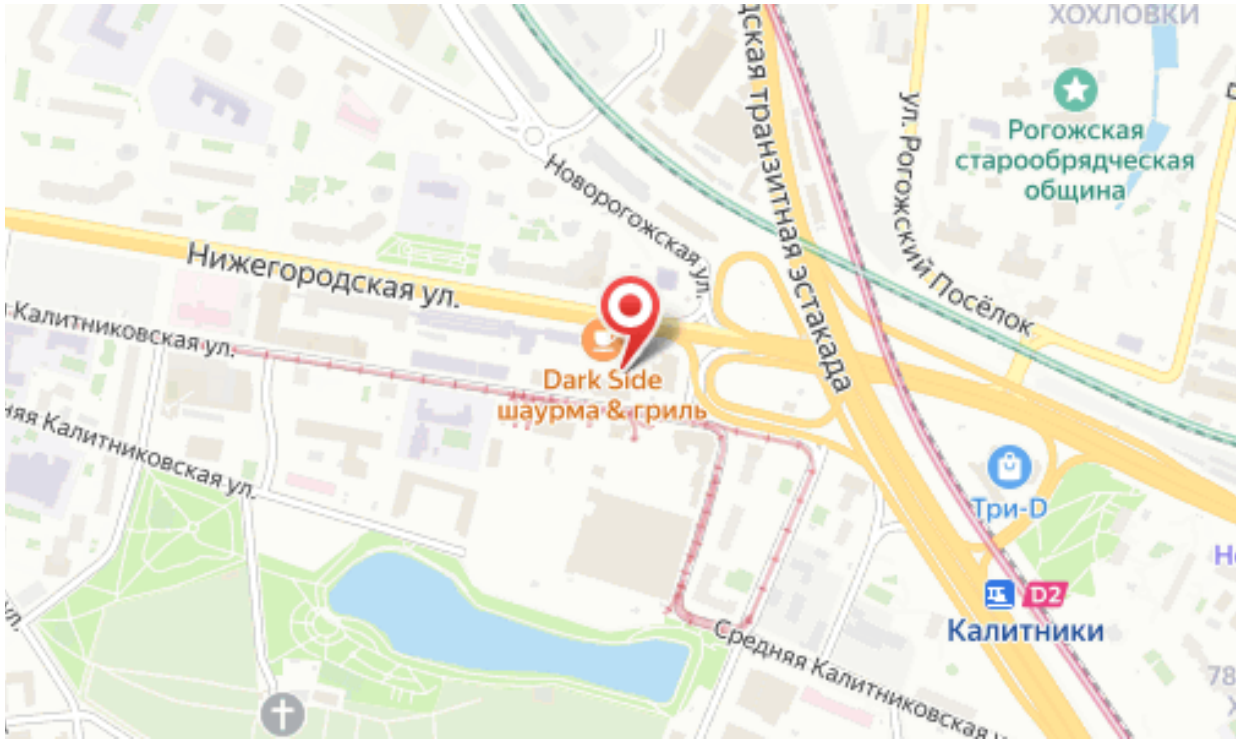
ХОХЛОВКИ
Рогожская старообрядческая община
Новорогожская ул.
Нижегородская ул.
Калитниковская ул.
Dark Side
шаурма & гриль
ул. Рогожский Посёлок
Три-D
D2
Калитники
Средняя Калитниковская ул.

Ваш менеджер

Уют City

Агентство недвижимости «Уют City»

8 (800) 250-25-34
uyt-city.ru
uyt.city@mail.ru
г Красноярск, ул Маерчака, д 3