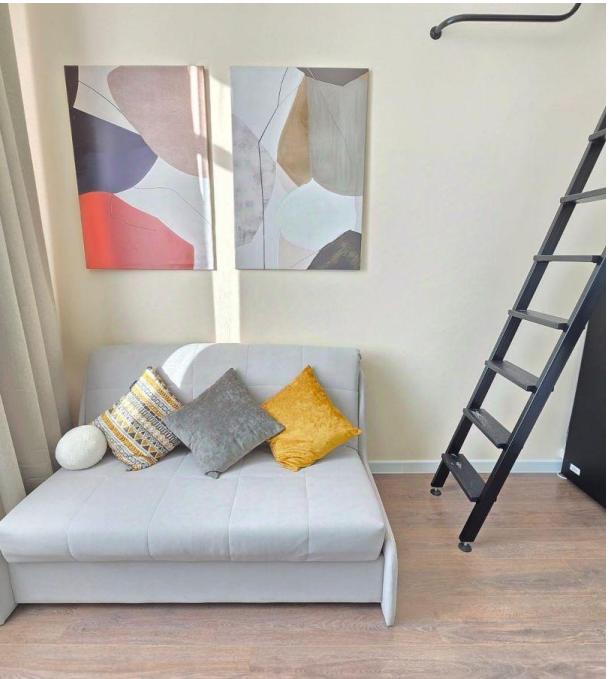

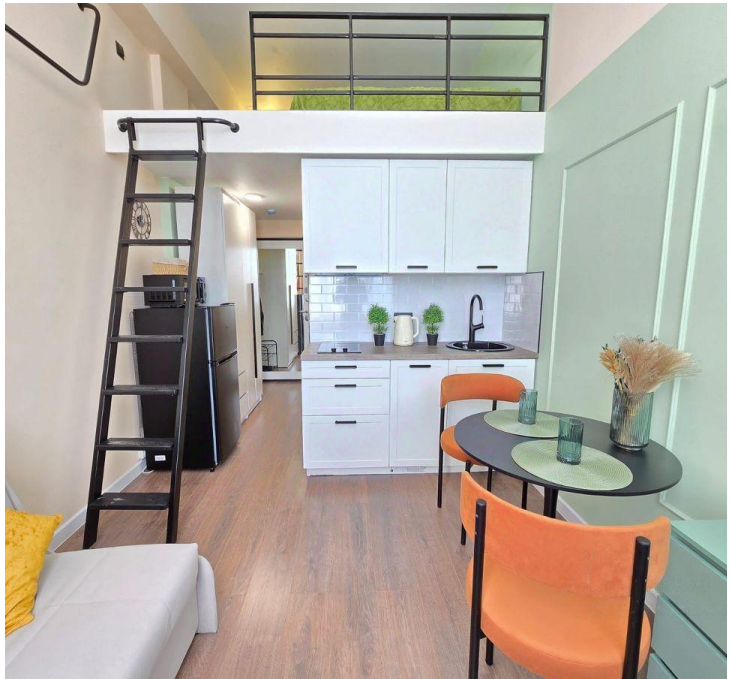

Аренда

Студия, 23.1 м², 3/3 эт.

Москва, Текстильщики

ул Грайвороновская, д 4, стр 1

Текстильщики

₽ 65 000

Сдается просторная, светлая студия (23,1 м2) на 3-м этаже 3-и этажного дома.

Квартира оборудована всем необходимым для проживания, заезжай и живи.

Развитая инфраструктура. В шаговой доступности остановки общественного транспорта, станция метро Текстильщики, супермаркеты, спортивные комплексы, школы, детские сады, салоны красоты, медцентры, развлекательные, образовательные и культурные организации.

Рассматриваем порядочных людей!

Данная недвижимость проверена и рекомендована АН «Уют City»!

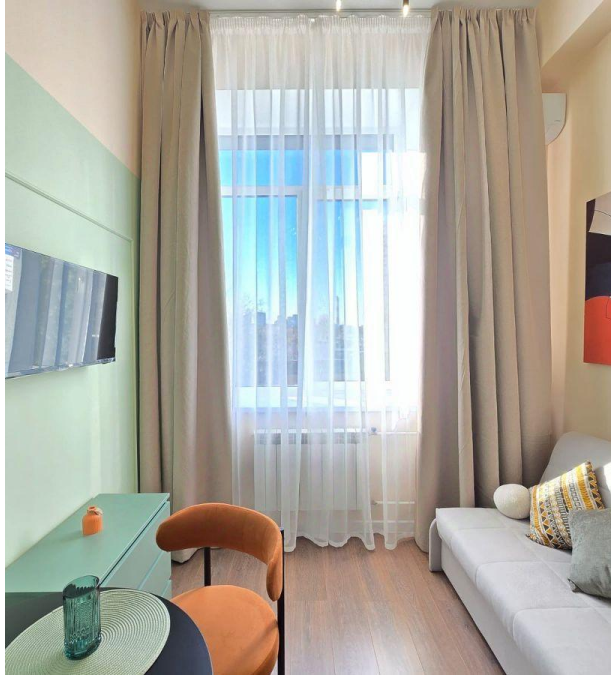

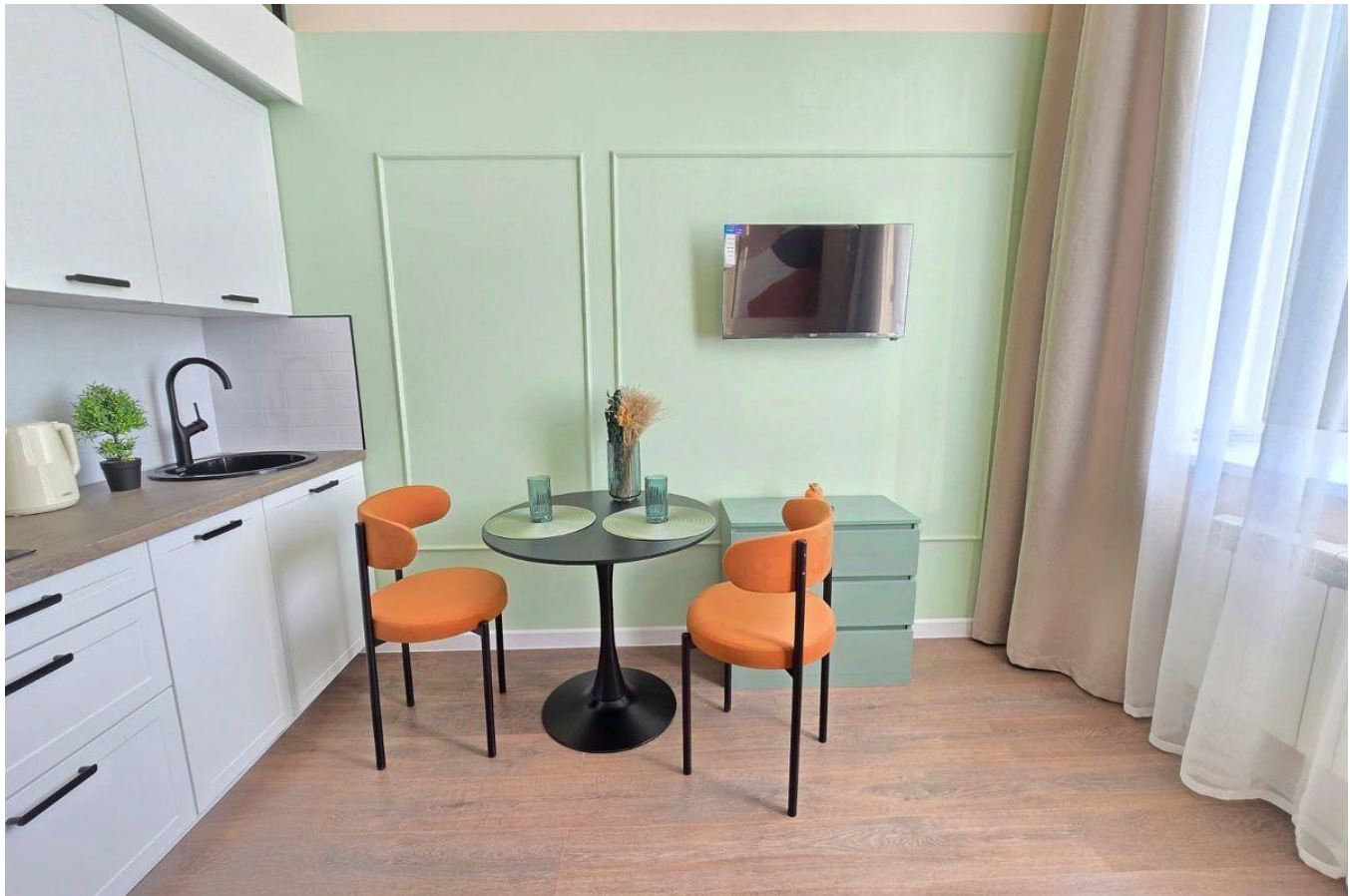

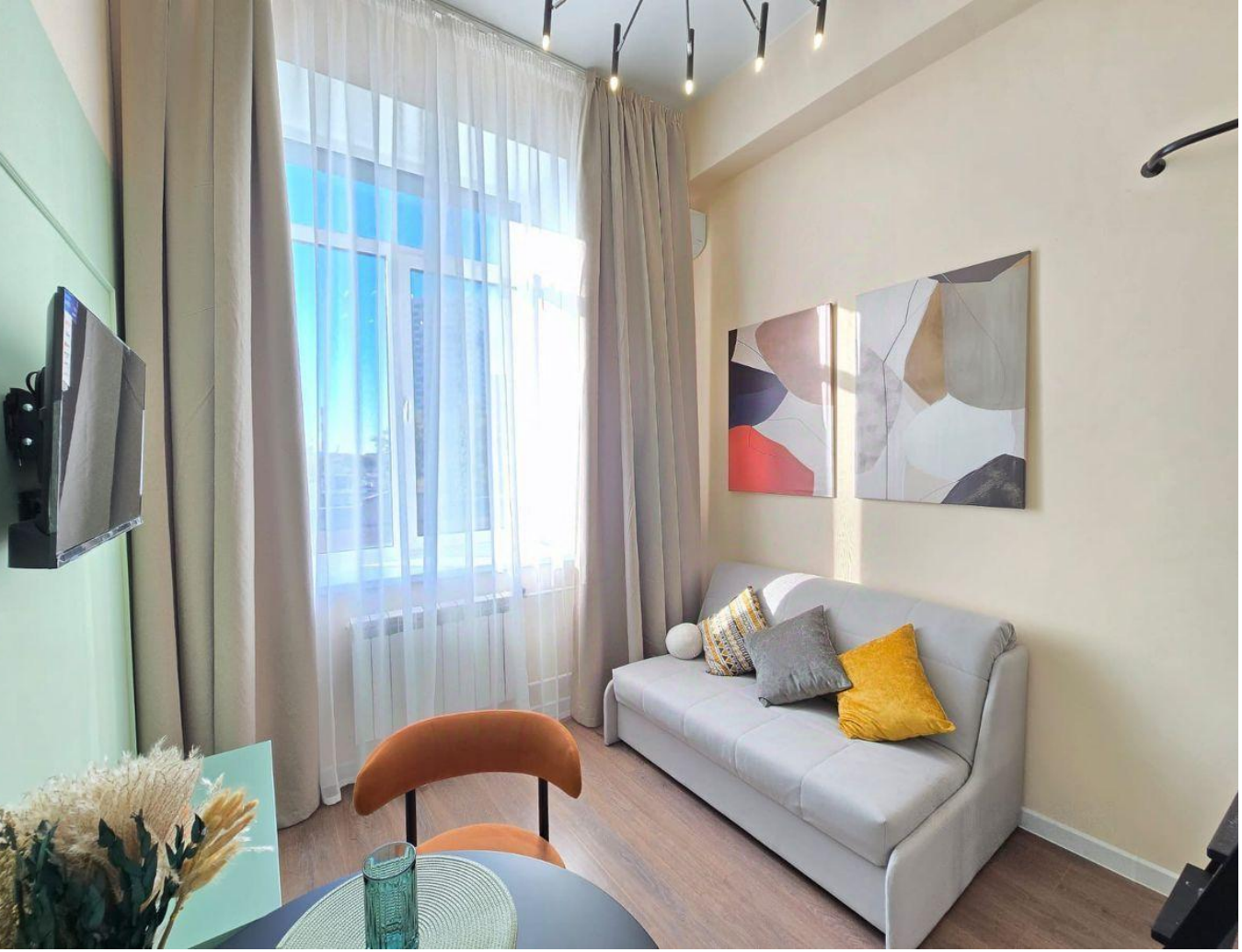

Количество комнат: **Студия**
Жилая площадь: **15.8 м²**
Этаж: **3**
Тип санузла: **Совмещенный**
Ремонт: **дизайнерский**
Вид из окон: **на улицу**
Тип комнат: **Совмещенная**
Проживание с животными: **нет**
Количество пассажирских лифтов: **нет**
Тип парковки: **Наземная многоуровневая**

Общая площадь: **23.1 м²**
Площадь кухни: **2 м²**
Этажей в доме: **3**
Тип балкона: **нет**
Мусоропровод: **нет**
Тип дома: **Блочный**
Проживание с детьми: **нет**
Разрешено курить: **нет**
Количество грузовых лифтов: **нет**
Коммунальные платежи - Включены в стоимость: **Оплачивается арендатором**

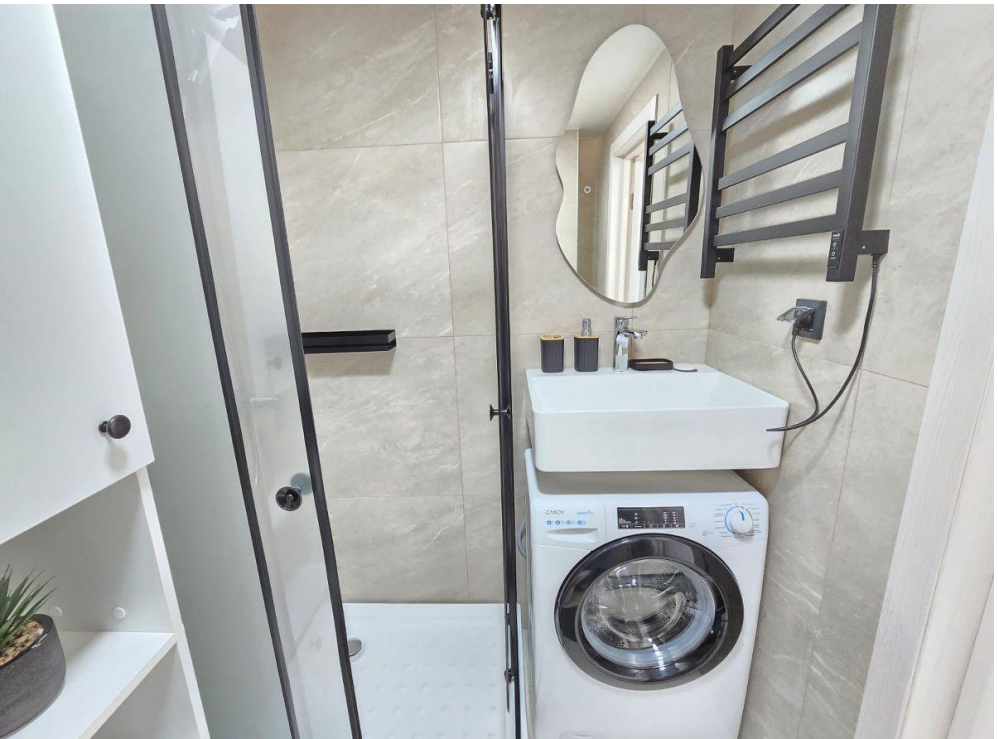

wow.aparts
ОТЕЛЬ

YOUSTEEL

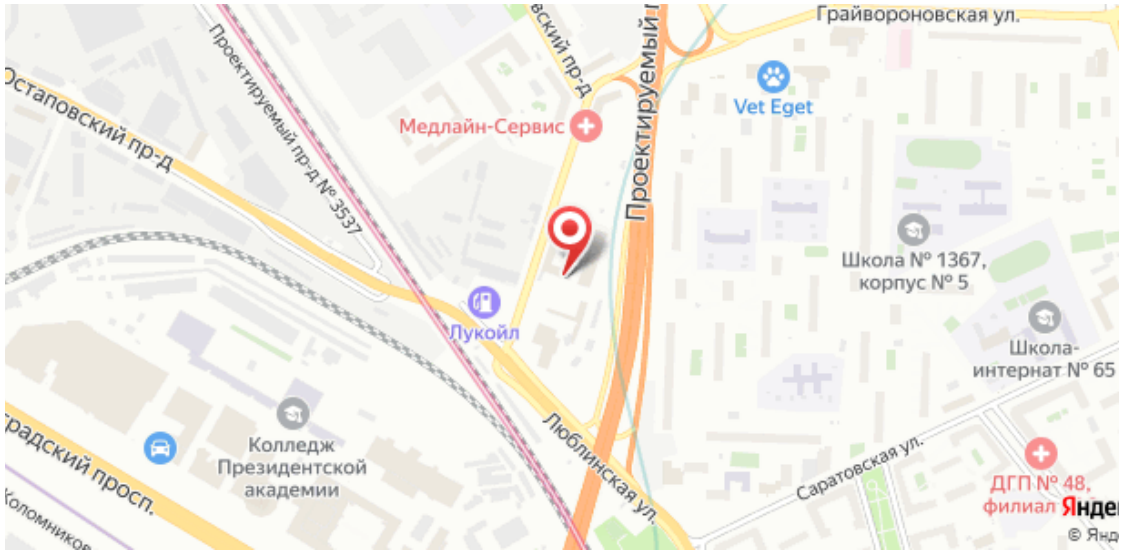
Грайвороновская ул.
Остаповский пр-д
Проектируемый пр-д № 3537
Медлайн-Сервис
Vet Eget
Проектируемый
Школа № 1367, корпус № 5
Лукойл
Школа-интернат № 65
Колледж Президентской академии
Люблинская ул.
Саратовская ул.
ДГП № 48, филиал
© Янде

Ваш менеджер

Уют City

Агентство недвижимости «Уют City»

8 (800) 250-25-34
uyt-city.ru
uyt.city@mail.ru
г Красноярск, ул Маерчака, д 3