Аренда

3-к.квартира, 75 м², 3/15 эт.

Москва, Даниловский

ул Автозаводская, д 23, к 5 стр 931

Технопарк

₽ 140 000

Сдается просторная, светлая, 3-к квартира (75м2) на 3-м этаже 15-и этажного дома.

Квартира оборудована всем необходимым для проживания, заезжай и живи.

Развитая инфраструктура. В шаговой доступности остановки общественного транспорта, станция метро Технопарк , супермаркеты, спортивные комплексы, школы, детские сады, салоны красоты, медцентры, развлекательные, образовательные и культурные организации.

Рассматриваем порядочных людей!

Данная недвижимость проверена и рекомендована АН «Уют City»!

Количество комнат: **3**
Общая площадь: **75 м²**
Площадь кухни: **25 м²**
Этажей в доме: **15**
Тип балкона: **2 лоджии**
Наличие мебели: **да**
Вид из окон: **на улицу**
Тип комнат: **Изолированная**
Проживание с животными: **нет**
Количество пассажирских лифтов: **3**

Год постройки дома: **2017 г.**
Жилая площадь: **50 м²**
Этаж: **3**
Тип санузла: **2**
Ремонт: **дизайнерский**
Мусоропровод: **да**
Тип дома: **Монолитный**
Проживание с детьми: **да**
Разрешено курить: **нет**
Количество грузовых лифтов: **1**

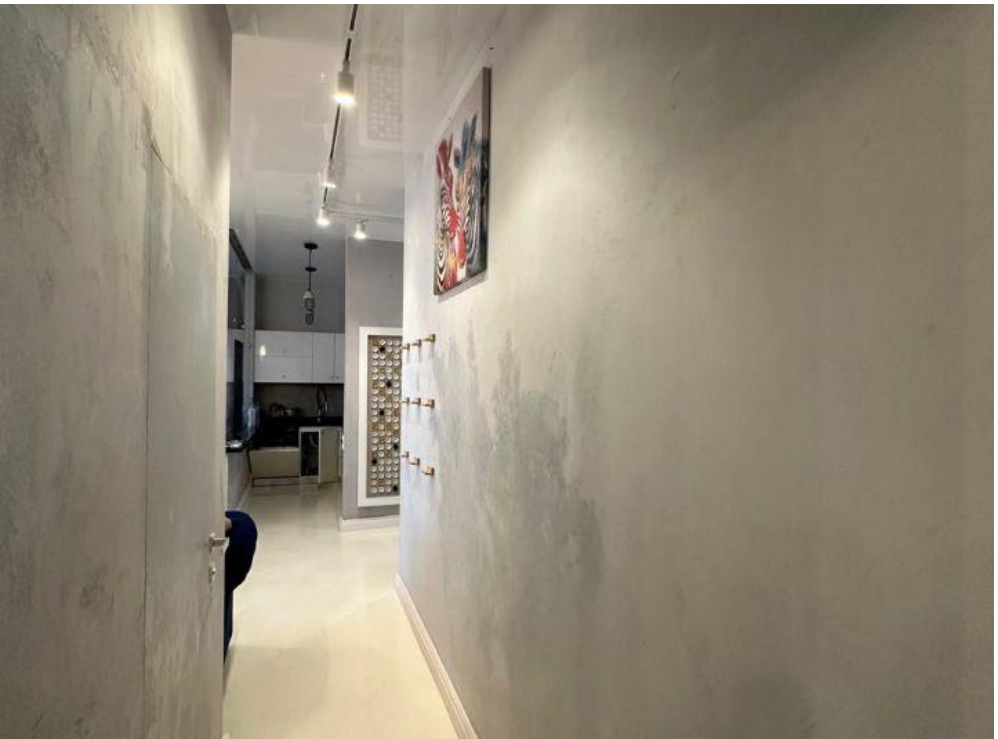

LG
2в1

Flex
LG
2в1

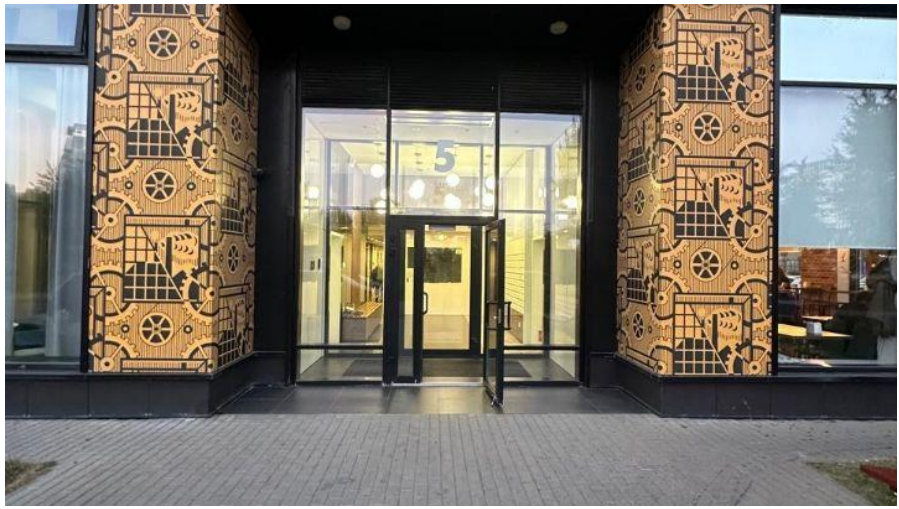

Технопарк
Sq Bar
Wine&Grill
зат. Новинки
наб. Марка Шагала
ул. Мустая Карима
просп. Андропова
Айсл
Мята Platinum
Новинки18

Ваш менеджер

Уют City

Агентство недвижимости «Уют City»

8 (800) 250-25-34
uyt-city.ru
uyt.city@mail.ru
г Красноярск, ул Маерчака, д 3