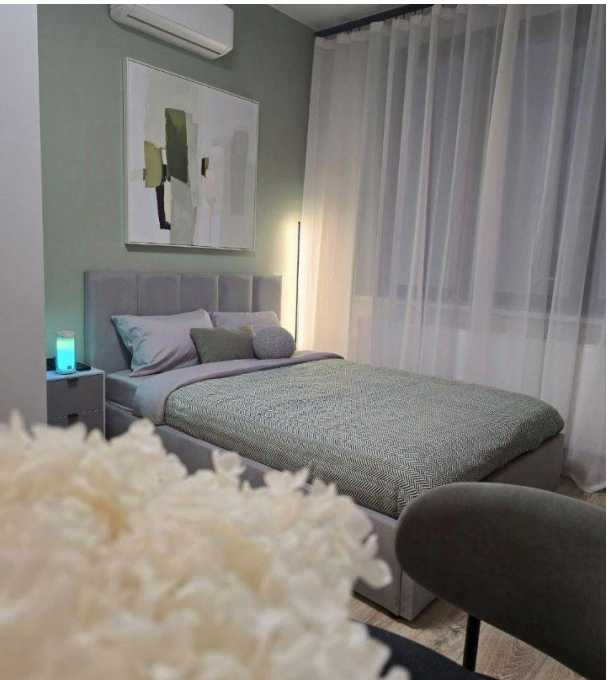

Аренда

Студия, 25 м², 43/53 эт.

Москва,

проезд Серебрякова, д 11, к 2

Ботанический сад

₽ 78 000

Сдается просторная, светлая студия (25 м2) на 43-м этаже 53-и этажного дома.

Квартира оборудована всем необходимым для проживания, заезжай и живи.

Развитая инфраструктура. В шаговой доступности остановки общественного транспорта, станция метро Ботанический сад , супермаркеты, спортивные комплексы, школы, детские сады, салоны красоты, медцентры, развлекательные, образовательные и культурные организации.

Рассматриваем порядочных людей!

Данная недвижимость проверена и рекомендована АН «Уют City»!

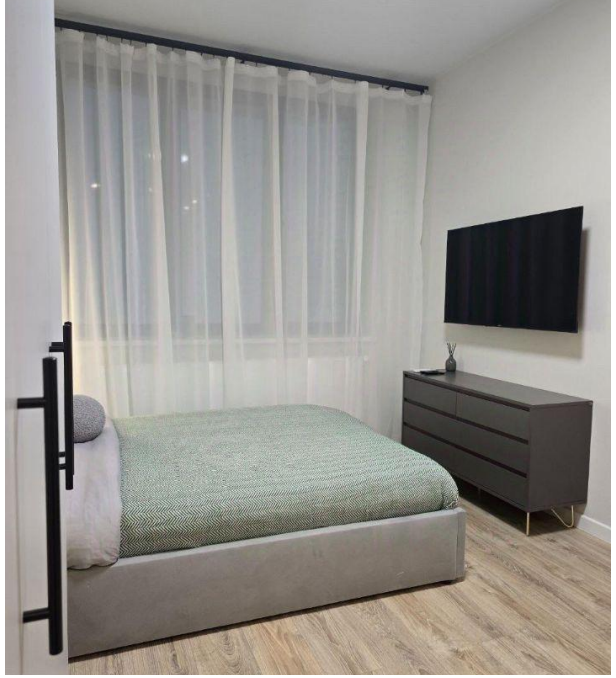

Количество комнат: **Студия**
Общая площадь: **25 м²**
Площадь кухни: **5 м²**
Этажей в доме: **53**
Ремонт: **евроремонт**
Мусоропровод: **да**
Тип дома: **Монолитный**
Проживание с детьми: **нет**
Разрешено курить: **нет**
Количество грузовых лифтов: **4**

Год постройки дома: **2024 г.**
Жилая площадь: **15 м²**
Этаж: **43**
Тип санузла: **Совмещенный**
Наличие мебели: **да**
Вид из окон: **во двор и на улицу**
Тип комнат: **Совмещенная**
Проживание с животными: **нет**
Количество пассажирских лифтов: **4**
Тип парковки: **Наземная многоуровневая**

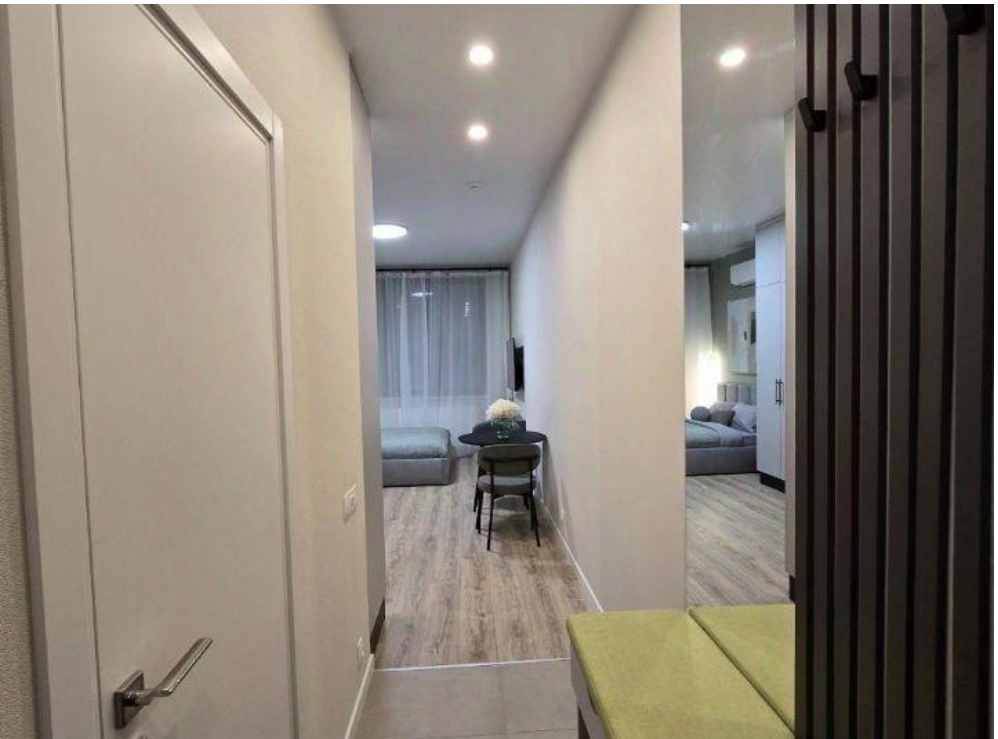

off tower
LOBBY

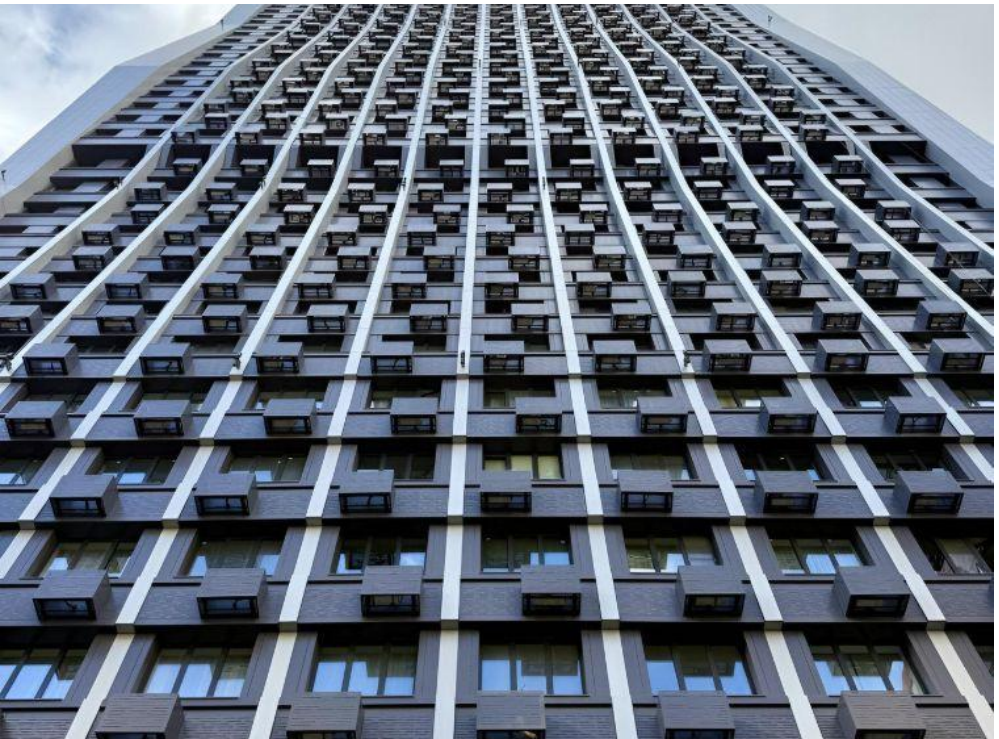

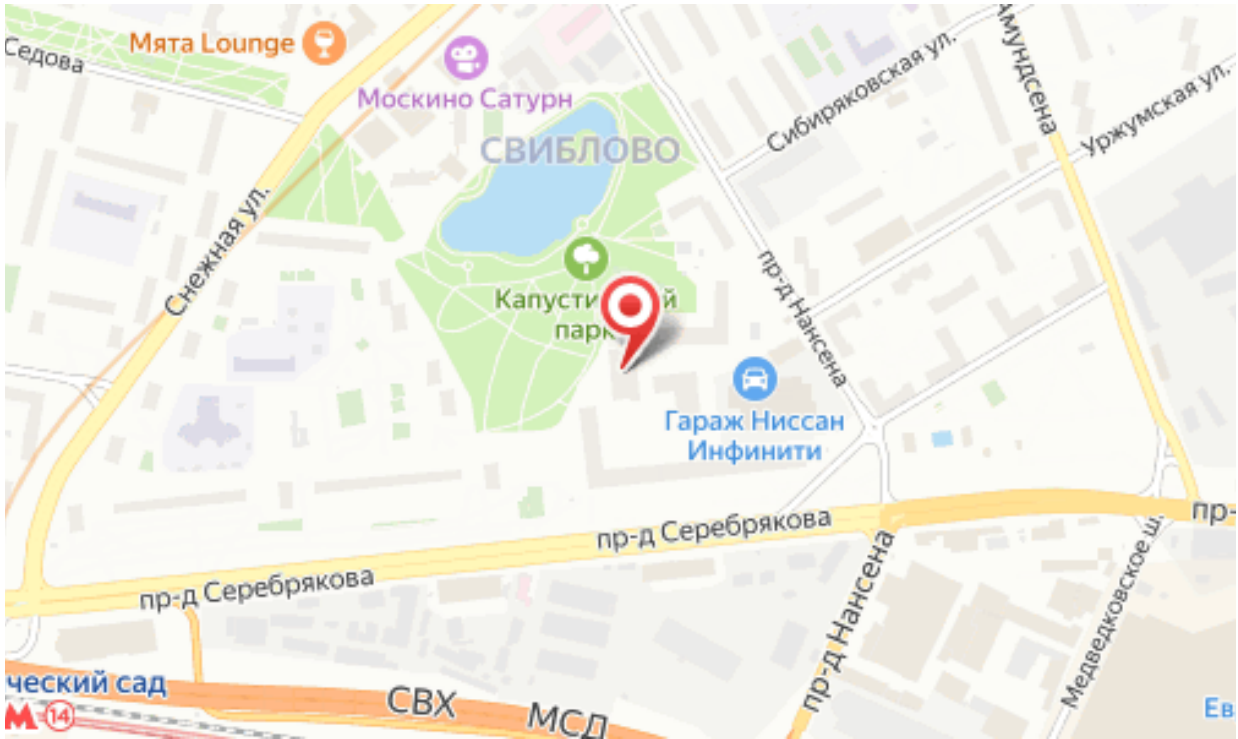
Мята Lounge
Седова
Москино Сатурн
СВИБЛОВО
Сибиряковская ул.
Амундсена
Уржумская ул.
Снежная ул.
пр-д Нансена
Гараж Ниссан
Инфинити
пр-д Серебрякова
пр-д Серебрякова
пр-д Нансена
Медведковское ш.
ческий сад
СВХ
МСД

Ваш менеджер

Уют City

Агентство недвижимости «Уют City»

8 (800) 250-25-34
uyt-city.ru
uyt.city@mail.ru
г Красноярск, ул Маерчака, д 3