Аренда

1-к.квартира, 35 м², 26/33 эт.

Москва, Алтуфьевский

Алтуфьевское шоссе, д 55, к 5

Бибирево

₽ 75 000

Сдается просторная, светлая, 1-к квартира (35 м2) на 26-м этаже 33-и этажного дома.

Квартира оборудована всем необходимым для проживания, заезжай и живи.

Развитая инфраструктура. В шаговой доступности остановки общественного транспорта, станция метро Бибирево , супермаркеты, спортивные комплексы, школы, детские сады, салоны красоты, медцентры, развлекательные, образовательные и культурные организации.

Рассматриваем порядочных людей!

Данная недвижимость проверена и рекомендована АН «Уют City»!

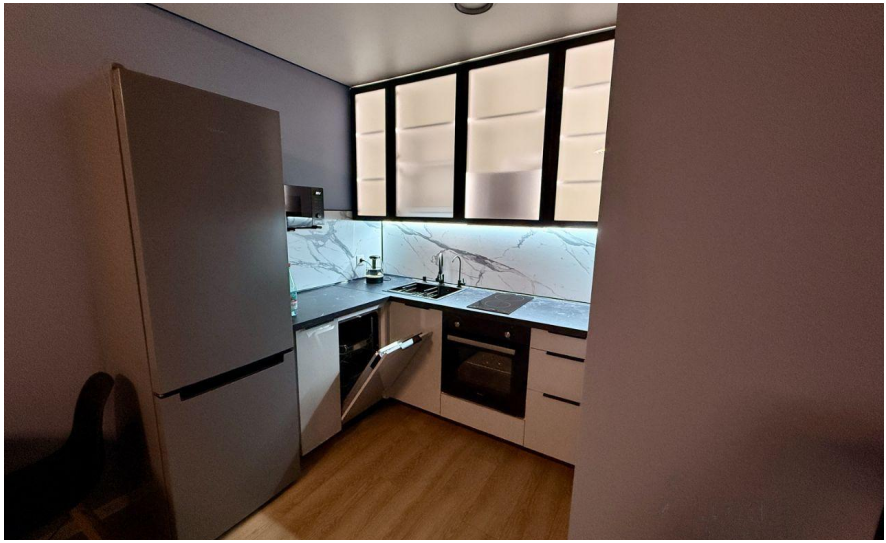

Количество комнат: **1**
Общая площадь: **35 м²**
Площадь кухни: **12 м²**
Этажей в доме: **33**
Ремонт: **дизайнерский**
Мусоропровод: **да**
Тип дома: **Монолитный**
Проживание с детьми: **да**
Разрешено курить: **нет**
Количество грузовых лифтов: **1**

Год постройки дома: **2024 г.**
Жилая площадь: **15 м²**
Этаж: **26**
Тип санузла: **Совмещенный**
Наличие мебели: **да**
Вид из окон: **на улицу**
Тип комнат: **Изолированная**
Проживание с животными: **да**
Количество пассажирских лифтов: **1**
Тип парковки: **Подземная**

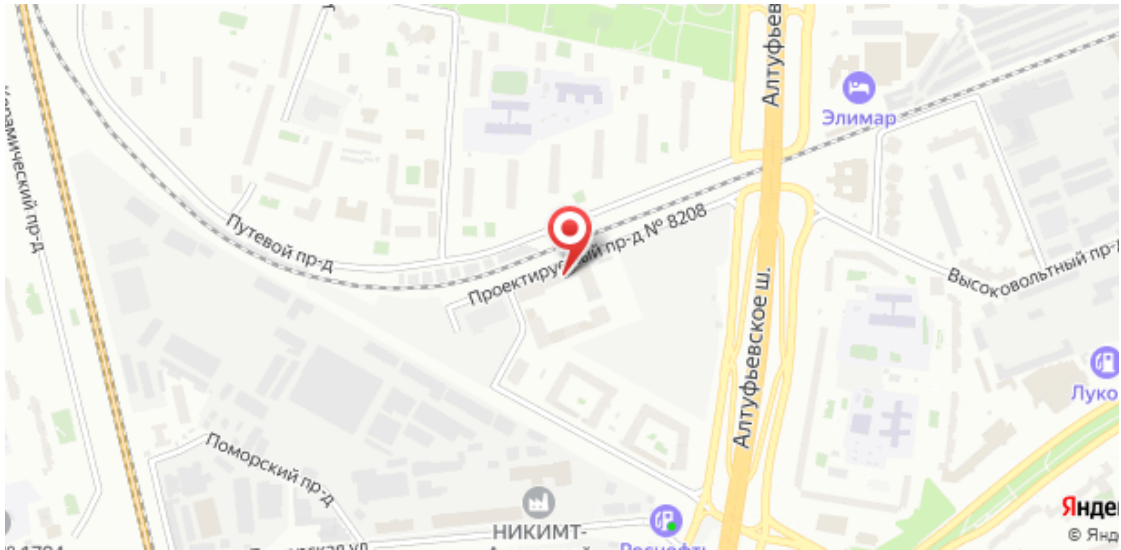
Элимар
Путевой пр-д
Проектируемый пр-д № 8208
Высоковольтный пр-д
Алтуфьевское ш.
Поморский пр-д
НИКИМТ-

Ваш менеджер

Уют City

Агентство недвижимости «Уют City»

8 (800) 250-25-34
uyt-city.ru
uyt.city@mail.ru
г Красноярск, ул Маерчака, д 3